JR東日本ニュース

2025 年 12 月 18 日
東日本旅客鉄道株式会社
千　葉　支　社

久留里線に乗る！体験する！
「房総鉄路～久留里線の最深部へ～」を開催します！

○東日本旅客鉄道株式会社（以下「JR 東日本」）千葉支社では、久留里線の魅力を存分に味わうことができる乗車・体験イベント「房総鉄路～久留里線の最深部へ～」を開催します。
○乗車イベントでは、ツアー限定のヘッドマークを掲出した団体臨時列車に乗車し、通常は行っていない久留里線内の駅通過を体験していただきます。また、途中駅では写真撮影イベントの時間も設けます。
○体験イベントでは、木更津駅構内での車両見学会など、ツアー限定の特別な体験を通して久留里線で活躍するキハ E130 形 100 代の魅力を存分に味わっていただけます。
○団体臨時列車の乗務員室（一部）に入り前面展望をお楽しみいただけるなど、より特別感を体験いただけるプレミアムプランを 1 名様限定でご用意しました。
○ぜひこの機会に JR 東日本千葉支社では唯一となる非電化区間の旅を思う存分お楽しみください。

1. イベント概要

【日　　時】　2026 年 1 月 25 日（日）10：00～15：30

【募集人数】　スタンダードプラン 25 名　プレミアムプラン 1 名
※安全上の観点から、応募は 15 歳以上のお客さまに限らせていただきます。

【販売価格】　スタンダードプラン　1 名　35,000 円（税込）
プレミアムプラン　　1 名　50,000 円（税込）
※価格には昼食（お弁当）代が含まれています。

【販売開始】　2025 年 12 月 23 日（火）　12:00
※定員に達し次第、お申込み受付を終了します。
※販売開始日は変更になる場合があります。

【申込方法】　JRE MALL チケット JR 東日本千葉支社店からお申し込みください。
（URL：https://event.jreast.co.jp/activity/detail/a008/a008-40015）
※JRE MALL チケットのご利用には会員登録が必要です。

キハ E130 形 100 代

木更津駅検修庫

木更津駅転車台

2. 当日の行程（予定）

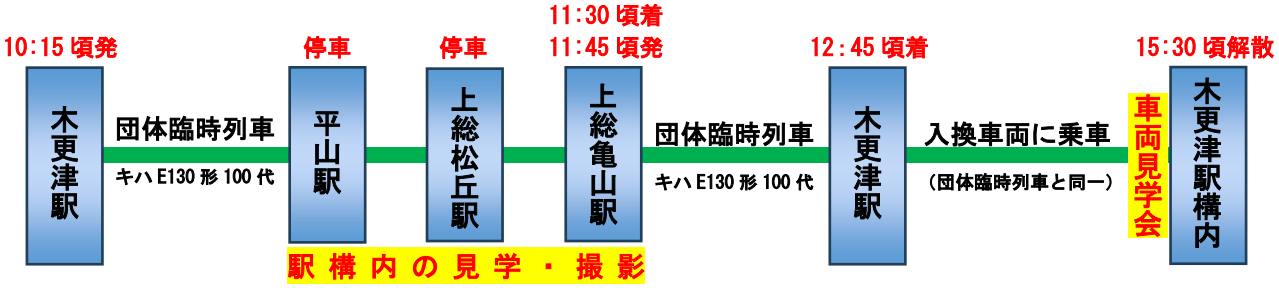

おすすめポイント（各プラン共通）

・往路は途中平山駅、上総松丘駅に停車し、駅構内の見学ができます。
・上総亀山駅では駅構内をツアー参加者で貸し切り、線路に降りて写真撮影ができます。
・当日は本イベント限定のヘッドマークを掲出し、上総亀山駅では付け替え作業を見学できます。
・木更津駅構内では昭和初期製の木造検修庫内や千葉県内唯一の転車台、車両屋根上を見学できます。
・本ツアー限定の記念乗車証や久留里線沿線の名物商品をプレゼントします。

プレミアムプラン

・団体臨時列車の乗車中は乗務員室の一部に入り、前面展望をお楽しみいただけます。
・木更津駅構内の車両見学ではおひとりで屋根上見学ができるほか、プレミアムプランのお客さまのみの見学時間を設けます。（おおよそ 20 分程度）

3. その他

・申込条件、イベント内容の詳細は JRE MALL チケットの販売ページでご確認ください。
・イベントの内容や当日スケジュール等は予告なく変更となる場合があります。
・当日の天候等によっては内容を一部変更もしくはイベントを中止とすることがあります。
・イベント参加時は社員の指示に従ってください。

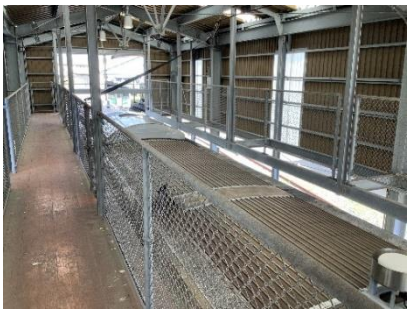
車両屋根上見学

プレミアムプラン座席イメージ

前面展望イメージ

※写真は全てイメージです。
※2025 年 12 月現在の情報です。