



2023年9月14日
富士山麓電気鉄道株式会社
東日本旅客鉄道株式会社
八王子支社

富士山世界文化遺産登録 10周年記念
「旅run×鉄道」in 河口湖 ～富士急行線～ を開催します！
富士山麓電気鉄道×JR 東日本八王子支社

- JR 東日本八王子支社と富士山麓電気鉄道では、富士山世界文化遺産登録10周年を記念したイベントを展開しています。
- ランニングを趣味とする社員が連携し、「山梨、富士山の魅力を多くの方に知ってもらいたい！訪れてもらいたい！」という思いから、「旅 run×鉄道」の第4弾を開催します。
- 富士急行線の河口湖駅から富士山、河口湖を満喫していただけるよう、両社の社員が協力し選りすぐりの3コースを設定しました。
- また、お客さまがご自身で「日帰り」か「泊まり」かを選択できるように、コース近隣の宿泊施設とも連携してイベントを企画しました。
- 10月9日（月・祝）スポーツの日には、一日限定でスポーツイベント「みんなDE走run！（みんなではしラン）」を開催します。
- 運転士・車掌・駅社員がおすすめる、河口湖湖畔コースをお楽しみください！
- ※ 今回は荷物が預けられない施設もございますのでご注意ください。



コースイメージ

1. 概要

- (1) 開催期間：2023年10月1日（日）～2023年10月31日（火）
- (2) 開催場所：富士急行線 河口湖駅周辺
- (3) 受付場所：①「温泉旅館協同組合案内所」 富士急行線 河口湖駅改札を出て右側の足湯の隣
②「河口湖ステーションイン」 山梨県南都留郡富士河口湖町船津 3639-2
③「ホテル湖龍」 山梨県南都留郡富士河口湖浅川 630-1
※「泊まり DE 旅run」の方は宿泊施設でも受付可能です。対象宿泊施設は別紙をご覧ください。
- (4) 受付時間：9：00～15：00
- (5) 参加費：無料 ※温泉等の施設利用料はお客さまのご負担となります。
- (6) 参加の流れ

- ①受付場所で、旅run マップとノベルティ（オリジナルタオル）を受け取る。
- ②マップに掲載の入浴施設に向かい、運動着に着替えて荷物を預ける。
※ランニングの服装、靴はお客さまご自身でご準備ください。
※対象入浴施設の詳細については、別紙2協賛施設一覧をご覧ください。
- ③マップを見ながらランニングを楽しむ。
- ④ランニング終了後は、荷物を預けた入浴施設へ。割引料金で施設をご利用できます。
- ⑤入浴のあとは、割引を受けられる湖畔の飲食店、お土産店、観光施設などお楽しみください。



オリジナルタオルイメージ

2. 旅 run コース

河口湖駅を起点とした 3 つのコースをご用意しました。どのコースも富士山を眺めながらランニングを楽しむことのできるよう、社員がコースを作成しました。

※コース詳細は、受付場所で受け取る「旅 run マップ」をご覧ください。

※河口湖周遊バスが走行しています。ランニングとバス利用を組み合わせ、コースをアレンジすることもできます。

| コース | | おすすめポイント |
|--|---|--|
| <p>河口湖大橋コース</p> <p>(難易度：初級)</p> <p>距離：約 6km</p> <p>ラング：40 分</p> |  | <p>河口湖大橋を渡る短距離コースです。富士山を眺めながら、気軽にランニングを楽しめます。産屋ヶ崎からの富士山が綺麗です。観光施設も多くあり、時間に余裕があれば、遊覧船などいかがでしょうか。飲食・お土産店も充実したエリアです。</p> |
| <p>大石公園往復コース</p> <p>(難易度：中級)</p> <p>距離：約 13km</p> <p>ラング：90 分</p> |  | <p>河口湖北岸にある大石公園まで往復する中距離コースです。富士山の眺めを楽しめるコースです。大石公園は、湖と富士山の両方を一度に眺望できる絶景スポットです。公園の西側に伸びる花街道では、10 月にコキアが赤く色づきおすすめ。長崎公園から見る富士山も綺麗です。</p> |
| <p>河口湖1周コース</p> <p>(難易度：上級)</p> <p>距離：約 18km</p> <p>ラング：130 分</p> |  | <p>紅葉を楽しめる長距離コースです。コース沿いにある公園で休憩をとりながら、ランニングに集中できます。湖を眺めながら湖畔遊歩道（ウォーキングトレイル）をランニングできます。自然を感じられる奥河口湖エリアの魅力を堪能してください。</p> |

3. 参加方法

(1) 日帰りDE旅 run

日帰りでランニング、温泉、飲食等を楽しむパターン

(2) 泊まりDE旅 run

宿泊だからこそできる3つの「旅 run」

◆チェックイン前 旅 run

宿泊予定の施設のチェックイン前に、着替えと荷物を預けてランニングを楽しめます。

◆宿泊早朝 旅 run

朝食前やチェックアウト前に旅 run はいかがでしょうか。空気の澄んだ早朝に河口湖湖畔をランニングして、普段と違った一日の始まりとなります。

◆チェックアウト後 旅 run

運動着に着替えた状態でチェックアウト。宿泊した温泉施設に荷物を預けてランニング。ランニング後は、入浴と着替えをしてお帰りいただけます。

※宿泊施設への予約はご自身で確認してください。

4. スポーツイベント「みんなDE走run！（みんなではしラン！）」

10月9日のスポーツの日に一日限定でスポーツイベントを行います。JR 東日本の元ランニングチームの選手から直接指導を受けることのできるランニング教室とスポーツジム・ジェクサーインストラクターによるヨガ教室を開催します。ランニング好きな方、運動好きな方どなたでも参加可能です。

(1) 日 時：2023 年 10 月 9 日（月・祝）スポーツの日 10：00～15：00

（第 1 部）集合時間 10：00（開始 10：15～終了 11：00）

【参考】富士回遊 3 号 河口湖駅 9：26 着、周遊バス 9：30 発

（第 2 部）集合時間 11：00（開始 11：15～終了 12：00）

【参考】富士回遊 7 号 河口湖駅 10：26 着、周遊バス 10：30 発



大池公園 イベント会場イメージ

(2) 場 所：大池公園（山梨県南都留郡富士河口湖町船津 6713-18）
河口湖駅から徒歩 20 分、最寄りバス停：河口湖ハーブ館

(3) 参 加 費：無料 ※交通費はお客さまのご負担となります。

(4) 申 込 方 法：二次元コードから事前申し込みをお願いします。

①「走 run コース」（第 1 部）25 名（第 2 部）25 名

②「ヨガコース」（第 1 部）25 名（第 2 部）25 名

※定員になり次第締め切りとなります。



▲予約専用フォーム

(5) 内 容：2 つのイベントをご用意しました。

①「走 run コース」

- ・ランニングが好きな方、始めたばかりの方向け。
- ・大池公園もしくは河口湖駅に設置の特設ブースにて受付、記念撮影・準備運動後、旅 run マップを受け取りご自由にランニングもしくはウォーキング。
- ・元ランニングチームの社員が「ランニング教室」を行います。（初・中級者向け / 30 分程度）

②「ヨガコース」

- ・ゆったりと運動をしたい方、気分転換をしたい方向け。
- ・大池公園もしくは河口湖駅に設置の特設ブースにて受付、記念撮影・準備運動後、ジェクサーインストラクターによるヨガ教室を開催します。（30 分程度）

(6) 参 加 特 典：

①オリジナルポストカードセット

②ご家族・お仲間との記念撮影。オリジナルフォトフレームに入れてお帰り時にお渡しします。

③ドリンク一本（ペットボトル）

④手荷物無料預かり（15：00 まで） ※貴重品等はお客さまご自身でお持ちください。

※当日は運動のできる軽装でご参加ください。

【注意事項】

※ランニング、ヨガ中のケガ・事故等には十分お気をつけください。参加時におけるケガ・事故等の責任は負いかねます。

※天候や列車の運行状況などにより、イベントを予告なく中止する場合や内容を変更する場合があります。

※掲載の写真・イラスト等はイメージです。

※協力・協賛施設

- ・富士河口湖町
- ・河口湖温泉旅館協同組合
- ・富士河口湖観光連盟
- ・JR 東日本スポーツ株式会社（ジェクサー）
- ・(株)交通新聞社

中央線高尾駅線路切換工事 列車の運休等について

10月20日（金）23時00分頃～22日（日）4時20分頃にかけて、グリーン車導入に向けた高尾駅の線路切換工事を行います。この工事に伴い、10月21日（土）19時20分頃から終電まで、中央快速線 八王子駅～高尾駅間のすべての列車を運休し、同区間で19時00分頃からバスによる代行輸送を行います。

※詳細は下記リンクをご参照ください。

<https://www.jreast.co.jp/hachioji/takao-koji/>

<10周年エンブレムの着用>

JR 東日本グループの大月エリア社員と富士山麓電気鉄道の社員で共通のエンブレムを着用しています。富士山の玄関口である大月駅から富士東部地域へ、鉄道をとおして富士山の魅力を発信、2023年の富士山の賑わいに寄与していきます。



【富士山麓電気鉄道（富士急行線）】

2022年4月に「富士急行株式会社」より分社化しました。富士山に一番近い鉄道として、大月駅から河口湖駅まで富士山に近づくように、標高差約500m、全長26.6kmを運行しています。沿線の皆さまの生活の足としてはもちろん、富士山・富士五湖エリアは観光客や登山者からも人気があります。



【富士山ゲートウェイプロジェクト】

大月エリア（上野原駅から山梨市駅）を中心に、観光流動創出を目的としたプロジェクトであり、2022年3月に発足しました。大月駅・塩山駅社員、中央本線の乗務員、大月保線技術センター社員を中心に活動しています。富士山麓電気鉄道との連携により、富士東部地域を含めた情報発信に取り組んでいます。



【JR 東日本ランニングチーム】

2003年1月創部。全選手15名は八王子支社に所属し、ニューイヤー駅伝や東京マラソンなど各種レースで活躍しています。特に、ニューイヤー駅伝では、今年5年連続17回出場を果たし、強豪チームとして成長中。2020年には最高順位4位の成績を収めています。



【元ランニングチーム選手】スポーツイベント「みんなDE走run」をサポートします！



高田 千春 (たかだ ちはる)

【在籍期間】 2004年4月～2019年3月
【大会歴】 2010年12月5日 第64回福岡国際マラソン 4位
2015年12月6日 第69回福岡国際マラソン 5位
2016年7月3日 ゴールドコーストマラソン2016 4位



大津 翔吾

(おおつ しょうご)

【在籍期間】
2011年4月～
2015年3月



田村 英晃

(たむら ひであき)

【在籍期間】
2011年4月～
2018年3月



五十嵐 祐太

(いがらし ゆうた)

【在籍期間】
2011年7月～
2016年3月



鈴木 悠介

(すずき ゆうすけ)

【在籍期間】
2014年4月～
2016年3月



有井 渉

(ありい わたる)

【在籍期間】
2016年4月～
2019年3月

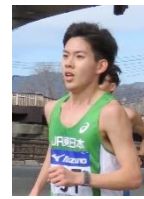

上土井 雅大

(かみどい まさひろ)

【在籍期間】
2020年4月～
2022年3月

※参加メンバーは予告なく変更となる場合があります。

【別紙】

1. 旅 run マップ

- 配布場所：受付場所「河口湖温泉旅館協同組合 案内所」、「河口湖ステーションイン」、「ホテル湖龍」
「泊まり DE 旅 run」の方は宿泊施設でも受け取れます。
- 掲載内容：表面：温泉施設、飲食・お土産店、レジャー施設、富士山ビュースポットなど。
裏面：コース情報、施設情報、バス情報



マップ施設情報

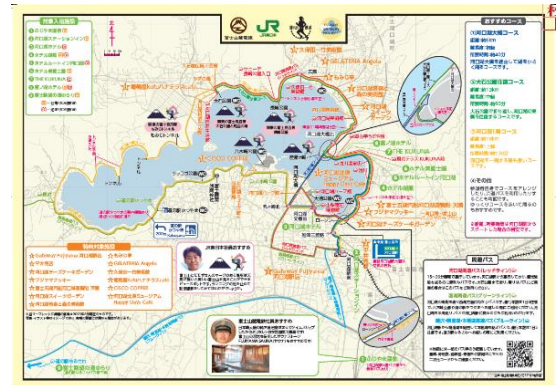

マップコース情報

2. 協賛施設一覧

旅 run 参加者限定でおトクな特典が受けられます。各施設で「旅 run マップ」をご提示ください。

| 対象入浴施設 | 日 帰 り | | | 泊 ま り | | | 施設情報、割引特典 |
|-------------|-------|-----|-------|---------|------|----------|--|
| | 入浴 | 着替え | 荷物預かり | チェックイン前 | 宿泊早期 | チェックアウト後 | |
| ふじやま温泉 | ○ | ○ | — | — | — | — | 時間 10:00~23:00 (最終入館 22:00) 電話 0555-22-1126 料金 平日 1600 円 土日祝 2000 円 (旅 run 参加者さらに 100 円引き!) |
| ホテル美富士園 | ○ | ○ | — | — | — | — | 時間 13:00~21:00 (入浴、受付 20:00 まで) 電話 0555-72-1044 料金 1200 円 (旅 run 参加者さらに 100 円引き!) 注：貸切休館日 (10/24・25・30・31) |
| 富士眺望の湯 ゆらり | ○ | ○ | — | — | — | — | 時間 平日 10:00~21:00 (入浴、最終入館 20:00) 土休祝 10:00~22:00 (入浴、最終入館 21:00) 電話 0555-85-3126 料金 平日 1400 円/土日祝 1700 円 (旅 run 参加者さらに 200 円引き!) |
| 河口湖ステーションイン | ○ | ○ | ○ | — | — | — | 時間 10:00~18:00 (入浴) 8:00~18:00 (受付・荷物預かり) 電話 0555-72-0015 料金 1300 円 (旅 run 参加者さらに 200 円引き!) |
| ホテルルートイン河口湖 | — | — | — | — | ○ | ○ | 電話 0555-72-1011 *チェックイン前は不可 |
| 河口湖ホテル | — | — | — | — | ○ | — | 電話 0555-72-1313 *チェックイン前とチェックアウト後は不可 |
| THE KUKUNA | — | — | — | ○ | ○ | — | 電話 0555-83-3333 *チェックアウト後は不可 |
| 富ノ湖ホテル | ○ | ○ | ○ | ○ | ○ | ○ | 時間 15:00~翌 9:00 (入浴) 日帰り入浴は 23 時まで 7:00~9:00 (着替え) 荷物受取り 15 時以降 電話 0555-72-5080 料金 1650 円 (大人) 注：除外日あり、要問い合わせ |
| ホテル湖龍 | ○ | ○ | ○ | ○ | ○ | ○ | 時間 15:00~20:00 (日帰り入浴) 7:00~21:00 (受付・荷物預かり) 電話 0120-16-2511 料金 1100 円 (日帰り・チェックアウト後の場合、タオル別料金) |

※宿泊施設への予約はご自身で確認してください。

※荷物預かり可能施設であっても諸事情によりお預かりできない場合があります。

| 特典対象施設 | 施設紹介、割引特典 |
|---------------------------|--|
| Gateway Fujiyama 河口湖駅店 | 地域色豊かな“やまなし”の魅力を取りそろえたアンテナショップ。富士山グッズなどのお土産品や、地元食材を使用した郷土料理が食べられる飲食コーナーも併設。 特典：売店・カフェで 1,000 円以上利用でソフトドリンク一杯無料 |
| 平井売店 | 河口湖駅前すぐにあるお土産店。山梨や河口湖、富士山など様々な土産物を取り扱う。手荷物預かりは500円で可能。 特典：お土産品5%引き |
| 河口湖チーズケーキガーデン | 良質のクリームチーズをたっぷり使って、じっくりと丁寧に焼き上げたバイクドタイプの富士の完熟チーズケーキが人気。お土産にはもちろん、イートインも可能。 特典：購入者にミニどらやき1つプレゼント |
| フジヤマクッキー | 富士山の麓で毎日ひとつひとつ丁寧に焼き上げられたクッキーを販売。サクッと一口の中でほろほろとほどけていく食感。優しい味わいをお土産にどうぞ。 特典：全品 10%引き |
| 富士五湖汽船河口湖遊覧船天晴 | 戦国時代に甲斐武田軍に属していた「水軍」の安宅船がモチーフの純和風な遊覧船。天気の良い日には展望デッキから遮るもののない雄大な富士の絶景を堪能出来る。 特典：乗船料 10%引き |
| 河口湖スイーツガーデン | 河口湖駅前すぐにあるお土産店。山梨や河口湖、富士山など様々な土産物を取り扱う。手荷物預かりもしており、旅 run 限定特典で通常の料金の半額の500円で。 特典：購入者にミニどらやき1つプレゼント |
| 河口湖音楽と森の美術館 | 中世ヨーロッパの貴族の館と街並みを再現。世界最大級のダンスオルガンなどの楽器や、アンティークオルゴールなどを集めたエンターテインメント美術館。 特典：入館料300円引き |
| もみじ亭 | 自家製ブレンド味噌とこだわりの出汁を掛け合わせた、スープを飲み干せる『絶品ほうとう』が一番人気。名水で作るコシのある蕎麦もやみつきになる食感でおすすめ。 特典：ソフトドリンク1杯サービス |
| GELATERIA Angela | 河口湖北側エリアにある話題のイタリアンジェラート店。フィレンツェで修業したオーナーが作る本格ジェラートをお試しあれ。 特典：好きなフレーバーテイasting OK |
| 久保田一竹美術館 | 染色芸術「一竹辻が花」を常設展示する美術館。庭や建物、調度品に到るまで、久保田一竹の世界観を表現。ミシュラン観光ガイドにて三つ星掲載。 特典：入館料 100 円引き |
| 葡萄屋 kofu ハナテラス café | 大石公園内にあるカフェ。葡萄を中心に山梨の果物を多くの方に知ってもらいたいという思いの元、山梨の果実を贅沢に使ったパフェなどのスイーツを提供している。 特典：フルーツソフト追加なしで2倍盛り |
| CISCO COFFEE | 歴史あるサンフランシスコのロースターで焙煎した豆を使用したこだわりコーヒーと、アメリカンな手作りケーキやこだわりトーストを、緑豊かで静かな湖畔でどうぞ。 特典：コーヒー注文でクッキー一枚サービス |
| 河口湖北原ミュージアム | ブリキのおもちゃコレクターの第一人者として知られる北原照久氏のコレクションが展示されている。懐かしいおもちゃを見て「幸せを感じる時間」をお楽しみください。 特典：Hpapy Days Cafe 飲食時、ドリンク一杯サービス |