



2022年12月9日
東日本旅客鉄道株式会社
大宮支社

「2023 冬のとちぎ観光キャンペーン」を開催します

～ JR 東日本グループがめざす持続可能な地域づくりに向けて

栃木の魅力を発信、栃木へ快適便利にお出かけ、栃木で魅力を再発見 ～

- 東日本旅客鉄道株式会社（以下「JR 東日本」）大宮支社では、栃木県の地域の皆さまと連携し、2023年1月1日(日)から3月31日(金)まで「2023 冬のとちぎ観光キャンペーン」を開催します。
- 栃木県が半世紀以上生産量日本一を誇る「いちご」を中心に、栃木県の魅力を多面的に発信するとともに、様々な企画・商品・サービス等をご用意します。
- 「Ⅰ 東京圏を中心に栃木の魅力を発信!」「Ⅱ 栃木へ快適便利にお出かけ!」「Ⅲ 栃木で地域の魅力を再発見!」の3つのシーンで「輸送サービス」「生活サービス」「IT・Suica サービス」のJR 東日本グループ3つのサービスをご体感いただき、冬の栃木の魅力をご満喫ください。
- 今回のキャンペーン展開を第一歩として、当社グループが今後めざす持続可能な地域づくりに向けて、JR 東日本大宮支社でも新たな組織体制を構築しましたことお知らせします。

【キャンペーン概要】

- キャンペーン期間 : 2023年1月1日(日)～3月31日(金)
- 開催地域 : 栃木県内全域
- キャンペーン名称 : 2023 冬のとちぎ観光キャンペーン
- 実施イメージ : 下記参照



「いちご王国・栃木」ロゴ

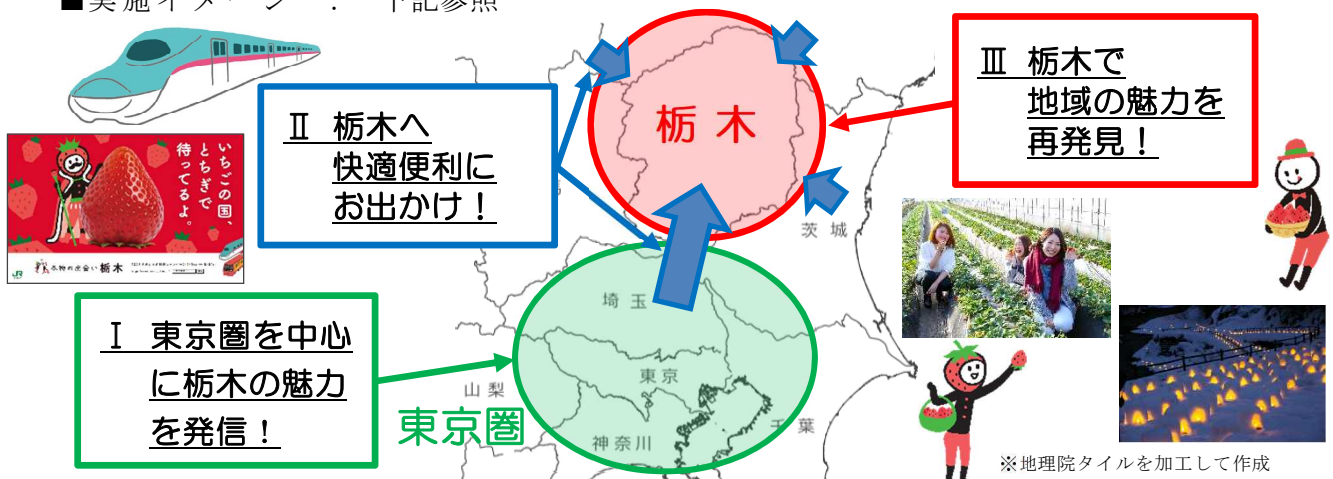

3つのシーンで「輸送サービス」「生活サービス」「IT・Suica サービス」の当社グループ3つのサービスをご体感いただき、栃木の魅力をご満喫ください!!

I 東京圏を中心に栃木の魅力を発信！

栃木県が半世紀以上生産量日本一を誇る「いちご」の魅力を当社グループの様々なサービスと掛け合わせながらお伝えしていきます。

1 ④ 「いちご」をメインに栃木の魅力を情報発信！

(1) ④ 栃木いちご × 駅貼りポスター

- 栃木県が作成したポスター（左）と、JR 東日本大宮支社が作成したポスター（中央・右）の3枚を JR 東日本管内の主な駅に掲出します。
- 中央のデザインを使用した車内中吊りポスターを JR 東日本管内の主な列車内で掲出します。



(2) ④ 栃木いちご × パンフレット

- 栃木県と共同で作成した、いちごや観光スポットを紹介するパンフレット「本物の出会い 栃木」(左)と、JR 東日本大宮支社が作成した様々ないちご企画を掲載したパンフレット(右)を JR 東日本管内の主な駅等に掲出し、本キャンペーンの魅力をお伝えします。



2 東京圏を中心に「いちご」の魅力を体感！

(1) 栃木いちご × とちぎストロベリーマルシェ × はこビュン

- 栃木県と連携し、栃木県産のいちごやいちご関連商品を販売する「いちご」づくしのマルシェを開催します。
- 2月4日(土)には、新幹線による列車荷物輸送「はこビュン」を活用して、新鮮ないちごを販売します。
- 会場内では「いちご王国・栃木」を紹介するイベントや栃木県及び県内市町等による観光PRを行います。
 - 開催期間 : 2023年2月4日(土)、5日(日)
 - 開催場所 : 上野駅中央改札外グランドコンコース

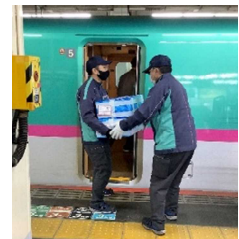

はこビュン

(2) 栃木いちご × 栃木産直市

- 栃木県が誇る様々な品種のいちごのほか、魅力的な地産品を多数取り揃える産直市を開催します。
- 栃木県及び県内市町等と連携し、地域の魅力を幅広くPRします。
 - 開催期間 : 2023年2月16日(木)～2月18日(土)
 - 開催場所 : 上野駅中央改札外グランドコンコース



栃木産直市

(3) 栃木いちご × 浦和駅催事 × はこビュン

- 浦和駅で開催される催事において、列車荷物輸送「はこビュン」で運ぶ旬のいちごを販売します。
 - 開催期間 : 2023年2月9日(木)～11日(土・祝)
 - 開催場所 : 浦和駅東西連絡通路 イベントスペース
- ※ 催事内容、開催期間中のいちごの販売日程は別途お知らせします。

(4) 栃木いちご × NewDays × はこビュン

- 新幹線による列車荷物輸送「はこビュン」を活用して、東京駅のNewDaysで新鮮な栃木県産の完熟いちごを販売します。
 - 販売日 : 2023年2月3日、10日、17日、24日(2月の毎週金曜日)
 - 販売場所 : NewDays グランスタ東京北通路店(東京駅改札内)



(5) 栃木いちご × エキュート × とちぎストロベリーフェスタ

- 栃木県と連携し、栃木県産いちごを使用したスイーツ等をエキュート内の各店舗で販売します。
 - 開催期間 : 2023年1月4日(水)～1月29日(日)
 - 取扱施設 : エキュート大宮、エキュート日暮里、エキュート上野(一部店舗を除く)



商品の一例

(6) 栃木いちご × 大宮駅「Eki Tabi MARKET (えきたびマーケット)」

- 大宮駅の「Eki Tabi MARKET」内で、栃木県の名産品販売を行います。
 - 販売期間 : 2023年1月16日(月)～1月31日(火)
 - 販売内容 : 「エミナドーナツ」出店(コレもう食べた?店舗) 金谷ホテルベーカリー(イベントスペース)
 - ※ 金谷ホテルベーカリーは1月18日(水)開始
 - イベント : 期間中の土日は、1,000円(税込)以上のお買い物をされたお客さまに「いちごちゃんとなつとくん」のマスクケースをプレゼント

※Eki Tabi MARKET内の駅たびコンシェルジュでプレゼントします。(無くなり次第終了)



Eki Tabi MARKET

- 大宮駅の「Eki Tabi MARKET」内の「駅たびコンシェルジュ」で栃木県の魅力を伝えるイベントやセミナー、観光パンフレットコーナーを開設します。

- 開催期間 : 2023年2月15日(水)～2月19日(日)
- イベント : 栃木県内の伝統工芸紹介、観光パンフレットコーナー

- 開催期間 : 2023年3月15日(水)～3月19日(日)
- イベント : 観光セミナー、観光パンフレットコーナー



(7) 栃木いちご × JRE MALL

- JRE MALL に全国の旬のいちごやいちごスイーツ等を販売する特集ページ「いちごシリーズ」を期間限定で開設。ページ内の栃木県産いちご商品を購入すると JRE POINT が通常の5倍もらえるキャンペーンを実施します。

- 実施期間 : 2022年12月9日(金)～2023年3月31日(金)
- 実施箇所 : JRE MALL「お取り寄せきっぷ」内の特集ページ「いちごシリーズ」

- JRE MALL のふるさと納税では、いちごを始めとした栃木県のバリエーション豊富な地産品を、返礼品として取り揃えています。

- 対象市町 : 宇都宮市、大田原市、さくら市、那須町

JRE MALL

**JRE MALL
ふるさと納税**

3 栃木いちご × キャンペーンオープニングイベント

「2023 冬のとちぎ観光キャンペーン」の開催を記念し、栃木県及び県内市町・事業者・株JR 東日本びゅうツーリズム&セールス・JR 東日本地域ネットワーク栃木等と連携して観光 PR を行います。

- 開催日 : 2023年1月9日(月・祝)
- 開催場所 : 大宮駅東西連絡通路
- イベント : 観光キャラバン、記念品配布等

4 栃木いちご × 訪日旅行のお客さまへ向けたプロモーション

インバウンド需要の回復に合わせ、訪日旅行のお客さまへのプロモーションを展開します。

- JR 東日本の SNS を活用し、海外への情報発信を行います。
- 東京圏の主な「駅たびコンシェルジュ」において、栃木のいちごをあしらった装飾を施すなど、訪日旅行のお客さまに栃木の魅力を発信します。
- JR 東日本創造旅遊(台湾)と連携した日光エリアを紹介するオンラインイベント等により、台湾のお客さまに日光を中心とした栃木の魅力をお届けします。
- オンラインイベント実施日 : 2023年1月15日(日) (予定)

※ JR 東日本創造旅遊とは

JR 東日本グループの株式会社 JR 東日本びゅうツーリズム&セールスと、日本航空 (JAL) グループの株式会社ジャルパックが共同で出資している台湾の旅行会社。

II 栃木へ快適便利にお出かけ！

栃木県には鉄道のご利用で気軽にお越しいただけます。栃木県内の周遊に快適便利な列車・商品・サービスなどをぜひご利用ください。

1 栃木への快適便利な列車のご紹介！

(1) 東北新幹線「やまびこ号」「なすの号」

- 東北新幹線をご利用いただければ「東京～小山駅間約 40 分」「東京～宇都宮駅間約 50 分」「東京～那須塩原駅間約 1 時間 10 分」と、東京圏から気軽に栃木県へ。
- 「新幹線 e チケットサービス」なら、チケットレスでスムーズに新幹線をご利用いただけます。
- さらに、新幹線 e チケットサービス限定商品の「えきねっとトクだ値」をご利用いただければ、10～30%割引となります。



東北新幹線

新幹線 e チケット

えきねっと

(2) 東北本線（宇都宮線）普通列車グリーン車

- 東北本線（宇都宮線）普通列車グリーン車をご利用いただければ「東京～宇都宮駅間約 120 分」と、ローカル線の旅をゆったりご満喫いただけます。
- モバイル Suica で普通列車グリーン券のスムーズな購入が可能です。おトクなホリデー料金の設定もごございます。

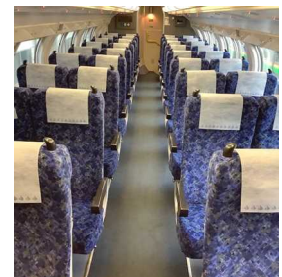

普通列車グリーン車

(3) JR・東武直通特急「日光号」「きぬがわ号」「スペーシアきぬがわ号」

- JR・東武直通特急「日光号」「きぬがわ号」「スペーシアきぬがわ号」は、都心から日光・鬼怒川方面へ乗り換えなしで、快適便利にご利用いただけます。
- 「えきねっとトクだ値」をご利用いただければ 30～40%割引となります。

- ※ 「えきねっとトクだ値」は、列車・席数・区間限定の商品です。
- ※ 掲載情報は 2022 年 11 月現在の情報です。
- ※ 最新の情報はえきねっと公式サイト (<https://www.eki-net.com>) をご確認ください。

2 便利な臨時列車も運転いたします！

(1) 日光・鬼怒川の観光に便利な JR・東武直通特急

- 年始や休日に、日光・鬼怒川エリアに向けた臨時列車を運転します。

種別	列車名	発駅・発時刻	着駅・着時刻	運転日	編成
特急	日光 21 号	新宿 8:14	東武日光 10:12	1/1、2	253 系 6 両（全車指定席） 
	日光 22 号	東武日光 17:00	新宿 19:14	1/2、3	
	スペーシア きぬがわ 11 号	新宿 10:05	鬼怒川温泉 12:25	1/1、2、 14、21	東武 100 系 6 両（全車指定席） ※内グリーン個室 1 両連結 
	スペーシア きぬがわ 12 号	鬼怒川温泉 14:00	新宿 16:18	1/1-3、 15、22	
	スペーシア 八王子きぬ	八王子 9:30	鬼怒川温泉 12:25	1/7、8	
		鬼怒川温泉 14:00	八王子 16:39	1/8、9	
	スペーシア 八王子日光	八王子 7:47	東武日光 10:12	1/28、29	
東武日光 17:00		八王子 19:26	2/25、26		

- 八王子駅始発の次の列車では、日光市観光協会よりご乗車のお客さまに日光市内の指定店舗で利用できる1,000円分のクーポン券を無料配布します。
 - 対象列車：
 - ・ 1月7日(土)、8日(日)運転
特急スペーシア八王子きぬ(八王子駅発9:30 → 鬼怒川温泉駅着12:25)
 - ・ 1月28日(土)、29日(日)及び2月25日(土)、26日(日)運転
特急スペーシア八王子日光(八王子駅発7:47 → 東武日光駅着10:12)
 - 配布区間：新鹿沼～下今市駅間で配布します。
 - 使用期間：クーポン券の使用期間は配布日より3日間となります。

(2) 「第二十回氏家雛めぐり」に合わせた特急列車

- 江戸時代から伝わる雛人形や旧氏家宿の街並み散策をお楽しみいただける「氏家雛めぐり」のイベント開催初日に合わせて、臨時列車を運転します。

種別	列車名	発駅・発時刻	着駅・着時刻	運転日	編成
特急	氏家雛めぐり号	海浜幕張 8:00	氏家 10:24	2/4	E257系5両(全車指定席) 
		氏家 15:03	海浜幕張 17:20		

- ※ 時刻・編成等は変更となる場合がございます。掲載情報は2022年12月現在の情報です。
- ※ ご乗車の際は最新の時刻表等でお確かめいただくか、駅係員までお尋ねください。車両写真はすべてイメージです。

3 「Suica & totora」も引き続き便利です！

(1) 「Suica & totora」

- 「Suica」は交通系ICカードとして、鉄道のご利用やお買いものに加え、「食事」や「タクシー」など、ご利用可能なシーンが拡大しています。
- 「totora」はSuicaの機能に加え、地域独自のサービス提供が可能な全国初の地域連携ICカードです。Suicaと同様に鉄道のご利用やお買いものにご利用いただけます。2023年8月に宇都宮駅東口に開業予定の宇都宮ライトレール(LRT)全線でもご利用いただけます。



- ※ 詳しくはtotora公式サイト(<https://www.ic-totora.jp/>)をご覧ください。

(2) 「JRE POINT」

- 「JRE POINT」は、JR東日本グループの「輸送サービス」「生活サービス」「IT・Suicaサービス」に便利にご利用いただけるおトクなポイントサービスです。
- 栃木へ行く新幹線や普通列車グリーン車などの列車でのご利用のほか、お土産のご購入やJRE MALLでのご利用など、貯めて使える「JRE POINT」にぜひご登録ください。



- ※ 詳しくはJRE POINT公式サイト(<https://www.jrepoint.jp/>)をご覧ください。

(3) 🍓 栃木いちご × 「冬のとちぎを満喫しよう♪ Suica & totora キャンペーン」

エントリーのうえ、Suicaもしくはtotoraで鉄道のご利用と対象の駅ビル・エキナカでお買いものをしていただいたお客さまに、いちご(15)にちなんだポイント数のJRE POINTを抽選でプレゼントします。

- 実施期間：2023年1月4日(水)～2月28日(火)
- 概要：
 - ・ 事前にえきねっと上でJRE POINT会員番号の連携を行い、以下の条件を満たしたお客さまの中から抽選で合計165名様にJRE POINTをプレゼントします。

- ※ キャンペーンサイト：<https://www.jrepoint.jp/campaign/0061000159/>



- ・条件① : JRE POINT WEB サイトからエントリーする。
- ・条件② : 「新幹線 e チケットサービス」または「タッチで Go! 新幹線」を利用し、栃木県内対象駅（小山・宇都宮・那須塩原駅）のいずれかの自動改札を入場または出場する。
- ・条件③ : 対象の駅ビル・エキナカにて、Suica（totra 含む）の電子マネーで累計 1,500 円（税込）以上のお買いものをする。

- ・さらに「Suica（totra 含む）でバス（関東自動車㈱またはジェイアールバス関東㈱）を利用する」もしくは「対象の駅ビル・エキナカで JRE POINT 累計 1,000 ポイント以上を利用する」の条件を満たすと当選確率 5 倍！

■ プレゼント賞品 :

【A賞】 JRE POINT 15,000 ポイント（15,000 円相当）…… 15 名様

【B賞】 JRE POINT 1,500 ポイント（1,500 円相当）……150 名様

※ バスのご利用について、バス定期券区間内のご利用は対象外です。

※ 本キャンペーンで付与されるポイントは、すべて 2023 年 6 月末までの期間限定ポイントです。

※ 期間限定ポイントは Suica（totra 含む）へのチャージにはご利用いただけません。

4  栃木いちご × 「えきねっと + 駅レンタカープラン neo」!

- 「えきねっと」で JR きっぷのチケットレス商品（指定席）をお申し込みの上、列車の乗車日を含む 3 日以内に出発する「駅レンタカー」（クラス限定）を専用ページからお申し込みいただくと「駅レンタカー」を 15%割引でご利用いただけます。
- また、JR きっぷのチケットレス商品（指定席）のご利用金額 10%相当の JRE POINT が特典付与されます。
- 「えきねっと + 駅レンタカープラン neo」をご予約いただき、栃木県内の駅レンタカー営業所（一部）をご利用のお客さまに期間限定で「いちごちゃんとたびとくん」グッズをプレゼントします。

■ 実施期間 : 2023 年 1 月 1 日(日)～3 月 31 日(金)

※プレゼントは無くなり次第終了

■ 実施場所 : 小山・宇都宮・那須塩原各駅レンタカー営業所



5 「大人の休日倶楽部」で栃木へご旅行!

- 大人の休日倶楽部では、ご年齢に応じてミドル・ジパング会員へのご入会が可能で、鉄道利用の割引のほか、会員限定の様々な特典やサービスがございます。
- 特に「大人の休日倶楽部パス」など、栃木県内を含めフリーエリアを自由に乗り降りが可能なおトクなフリーきっぷをご用意しています。

※ 詳しくは大人の休日倶楽部公式サイト (<https://www.jreast.co.jp/otona/>) をご覧ください。



6 「JR 東日本びゅうダイナミックレールパック」で宿泊予約!

- 往復の列車と宿のご予約が自由に選べる「JR 東日本びゅうダイナミックレールパック」をご利用いただき、ぜひ栃木県にご宿泊ください。
- 2022 年 12 月からは、多様化する旅行スタイルやお客さまニーズにお応えするため、「宿だけプラン」も発売しています。

※ 詳しくはびゅうトラベル公式サイト (<https://www.jre-travel.com/drp/>) をご覧ください。

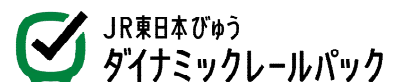

7 🍓 栃木いちご × 「栃木のお宿に泊まろうキャンペーン」！

- JR グループ協定旅館ホテル連盟栃木支部と連携し、冬のとちぎ観光キャンペーンを先取りして、栃木県内の対象施設に宿泊されたお客さまを対象にプレゼントキャンペーンを開催中です。
 - いちご (15) にちなんだ、びゅう商品券 (15,000 円分) をプレゼント。
 - 開催期間 : 2022 年 11 月 15 日 (火)～2023 年 1 月 15 日 (日)
 - 開催内容 : 期間中に対象宿泊施設にお泊りのお客さまに、抽選でびゅう商品券 15,000 円分が合計 30 名様に当たります。
- ※ 詳しくは JR 東日本大宮支社管内の駅にある専用パンフレットをご覧ください。



※ JR グループ協定旅館ホテル連盟とは
JR グループと宿泊施設の相互の営業増進、及び送客を目的とした会員組織。

III 栃木で地域の魅力を再発見！

栃木の冬は魅力満載！各種イベントやお土産のお買い求めに便利な商業施設、ちょっと一息つけるスペースなど、当社グループでは様々なサービスをご用意してお客さまをお待ちしています。

1 🍓 栃木いちごを味わい尽くすならやっぱり現地で！

(1) 🍓 栃木いちご × 「旬のいちご狩り」！

- いちご生産量日本一の栃木県では、県内の各地で、いちご狩りを楽しめます。
 - 「とちおとめ」の摘み取りはもちろん、市場には出回らない幻のいちご「とちひめ」や、大粒で上質な甘みの「スカイベリー」、そして期待の新品種「とちあいか」や栃木初の白いちご「ミルクベリー」のいちご狩りができる観光いちご園もございます。
 - 旅先が決まったら観光いちご園をチェック！
- ※ 詳しくは栃木県との共同作成のパンフレットまたは栃木県公式ホームページをご覧ください。

(<https://www.pref.tochigi.lg.jp/g05/30kankouichigoenstamp rally.html>)



栃木県産いちご



いちご狩り

(2) 🍓 栃木いちご × 「旬のいちご」を楽しむ主な特別企画・特別イベント！

- 「いちご王国・栃木の日」5周年記念イベント (宇都宮市・栃木県議会棟／本館)
 - ・ ステージパフォーマンスや各種表彰を行うセレモニー、スイーツコンテスト入賞作品が並ぶ「いちご王国」マルシェ等、5周年を祝うイベントを開催します。(2023 年 1 月 15 日 (日))
- 「いちごとみるくフェア」(那須塩原市)
 - ・ 那須塩原市内の宿泊施設や飲食店で「いちご」と「牛乳」を使ったオリジナルスイーツが楽しめます。オリジナルグッズが貰えるスタンプラリーも実施します。
 - (2022 年 12 月 19 日 (月)～2023 年 3 月 31 日 (金))
- 「とちおとめカクテル」(宇都宮市)
 - ・ 宇都宮カクテル倶楽部加盟店でフレッシュな「とちおとめ」を使った季節限定カクテルがお楽しみいただけます。
 - (2023 年 2 月中旬～4 月頃)



とちおとめカクテル

- 「花と莓のフェスティバル」 (栃木市・とちぎ花センター)
 - ・ 栃木県産の花を使用したフラワーディスプレイ、花やいちご、スイーツの販売の他、ステージイベントや体験教室、様々なプレゼント企画が楽しめます。(2023年2月25日(土)、26日(日))



花と莓のフェスティバル

- 「とちひめジェラート」 (真岡市・道の駅にのみや)
 - ・ 12月から5月が旬の、幻のいちご「とちひめ」を使用した濃厚ジェラートが楽しめます。注文後に混ぜ込む新鮮ないちごの美味しさが絶品です。(2022年12月～2023年5月(予定))



とちひめジェラート

※ 詳しくは JR 東日本作成のパンフレットをご覧ください。

2 いちごだけではない栃木の冬の魅力を再発見！

いちご以外にも、栃木県には冬をご満喫いただける各種企画やイベントが盛りだくさんです。ナイトコンテンツや冬のアクティビティ、自然体験など、いずれも再発見のある栃木県内5エリアの主な魅力をご紹介します。

(1) 日光エリアを再発見！ ～ ナイトコンテンツや自然体験が充実 ～

- わたらせ渓谷鐵道 各駅イルミネーション (日光市 / ～2023年2月28日(火))
- 湯西川温泉かまくら祭 (日光市 / 2023年1月27日(金)～2月26日(日)の金・土・日)
- 霧降高原エアボード&スノーシュー (日光市 / 2023年1月中旬から3月上旬) ※要予約

(2) 那須エリアを再発見！ ～ アクティブに楽しみ、温泉で癒される ～

- スノーサファリ (那須塩原市 / 2023年1月下旬～2月中旬) ※HPより要予約
- 硫黄の香りと温泉情緒が漂う 那須温泉郷 (那須町)
- 星ふる学校くまの木〈ほしぞらタイム〉 (塩谷町) ※宿泊者限定



湯西川温泉かまくら祭 (日光市)

(3) 県央エリアを再発見！ ～ 歴史・文化・自然が融合するエリア ～

- 若竹の杜 若山農場 (宇都宮市)
- 大谷資料館 (宇都宮市)
- 那珂川町馬頭広重美術館 (那珂川町)



スノーサファリ (那須塩原市)

(4) 県南エリアを再発見！ ～ 色とりどりの花や光を楽しむ ～

- あしかがフラワーパーク〈光の花の庭〉 (足利市 / ～2023年2月14日(火))
- 足利織姫神社 (足利市)
- うずまの竹あかり (栃木市 / ～2023年2月)

(5) 県東エリアを再発見！ ～ いちごだけじゃない、多彩なコンテンツが集結 ～

- 昭和ふるさと村〈ふるさと村陶芸学校〉 (茂木町)
- ワラサンキャンプサイト (益子町) ※要予約
- HAGAイルミネーション (芳賀町 / ～2023年2月14日(火))



※ 詳しくは栃木県との共同作成のパンフレットをご覧ください。

3 栃木県内で当社グループでも様々な企画・商品・サービスをご用意します！

(1) 地域の魅力を感じながら栃木県内を周遊！



① 栃木いちご × 駅からハイキング

- キャンペーン期間中、栃木県内では3コースの「駅からハイキング」を開催します。
- 下記3コースにご参加いただいたお客さまには「いちごちゃん」と「たびとくん」グッズをプレゼントします。
※ プレゼントはなくなり次第終了。3コースとも同一のグッズとなります。
- 下記3コースそれぞれに「駅からハイキングアプリ」内でカードコレクションを設定します。
- それぞれ地域の魅力を感じながら街歩きをお楽しみください。

■ 対象コース

スタート駅	開催期間	コース名
小山駅	1/7(土)～1/20(金)	おやま歴史探訪ショートコース
今市駅	1/14(土)～1/31(火)	七福神をめぐる、いいまち今市散歩
氏家駅	2/4(土)～3/5(日)	氏家雛めぐり～いにしへの情景にひたる奥州街道～

② 宇都宮線鉄道クイズラリー ～ ぶらり3県途中下車 ～

- 宇都宮線の蓮田駅・久喜駅（埼玉県）、古河駅（茨城県）、小山駅・小金井駅（栃木県）の3県に跨る5駅を、クイズに答えながらめぐるクイズラリーです。
- クイズにすべて答えた後、小山駅改札内のNewDays Dila 小山で500円（税込）以上の買い物をして、お会計時にクイズの答えを記入した専用パンフレットをレジ従業員に提出していただきクイズに正解すると、オリジナル駅スタンプノートをプレゼントします。
- 詳しくは主な駅設置の専用パンフレットをご覧ください。
■ 開催期間：2023年1月15日(日)～2月11日(土・祝)
■ クイズ出題駅：蓮田駅、久喜駅、古河駅、小山駅、小金井駅
※ プレゼントはなくなり次第終了。



駅スタンプノート

(2) 栃木県内でお買い物！

① 「出前！ エキュート&グランスタ東京 in 宇都宮」

- 宇都宮 PASEO にエキュート&グランスタ東京が出店します。
- 新幹線による列車荷物輸送「はこビュン」を活用し、エキュートとグランスタ東京の人気スイーツやパンなどを輸送し、販売します。
■ 開催期間：2023年1月27日(金)、28日(土)
■ 開催場所：宇都宮駅改札外 宇都宮 PASEO とちぎグランマルシェ前



② 栃木いちご × 宇都宮駅ビル「宇都宮 PASEO」・小山駅ビル「VAL 小山」

- 宇都宮駅構内にある「宇都宮 PASEO」は、栃木のお土産のお買い求めに便利な商業施設です。いちごスイーツを満喫できる店舗やいちご関連商品も販売しています。
- 小山駅にも商業施設「VAL 小山」があります。栃木のお土産のご購入やお食事等にぜひご利用ください。



③ 「エキトマチチケット」

- 「エキトマチチケット」は、JRE MALLにて販売されている電子チケットサービス（1枚500円）で、東日本エリアを中心に地域の様々な店舗（飲食、物販）やアクティビティでご利用可能です。
- 栃木県内でも28店舗（2022年12月現在）でご利用いただけます。



（3）ご旅行途中の隙間時間を有効活用！

① 駅ナカシェアオフィス

- 小山駅・那須塩原駅構内には、個室空間の「STATION BOOTH（ステーションブース）」を設置しています。
- ご旅行途中の急遽の仕事や集中作業時など、お客さまの新しい生活シーンや働き方をサポートします。



STATION BOOTH

② マッサージチェア

- 宇都宮駅・那須塩原駅の新幹線待合室には、東北新幹線「はやぶさ号（E5系）」をイメージしたマッサージチェアを設置しています。
- ご旅行途中のちょっとした一息や、列車の待ち時間にご利用ください。



マッサージチェア

（4）その他のイベントも企画中です！

- 3年目を迎える「冬のとちぎ観光キャンペーン」と「鉄道開業150年」の節目の年を記念し、栃木県内の駅での「鉄道体験ツアー」や「小金井駅開業130周年」を記念したイベント、「キャンペーンクロージングイベント」を企画しています。
- 詳細については別途お知らせします。



IV 持続可能な地域づくりに向けた JR 東日本大宮支社の新たな組織体制の構築

JR 東日本グループでは、地域の皆さまとともに、持続可能な地域づくりをめざしてまいります。

大宮支社においても、栃木県内の持続可能な地域づくりに向けて、新たな組織体制を構築するとともに、地域の皆さまとのコミュニケーションの場を目的としたネットワーク組織を本年7月に立ち上げています。

今回の「2023 冬のとちぎ観光キャンペーン」の展開をあらためての第一歩として、栃木県の皆さまとともに歩んでまいります。

（1）当社大宮支社の組織体制の構築について

① 小山営業統括センター・宇都宮営業統括センターの発足について

- 日々の鉄道業務を遂行しながら、よりお客さまや地域に近い場所で新たな価値創造やサービス向上に取り組むために、2022年3月に「小山営業統括センター」および「宇都宮営業統括センター」を発足し、他箇所の社員とも連携を図りながら広域的に企画業務を行っています。

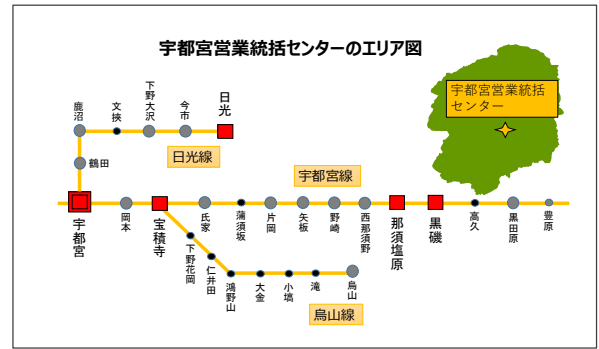
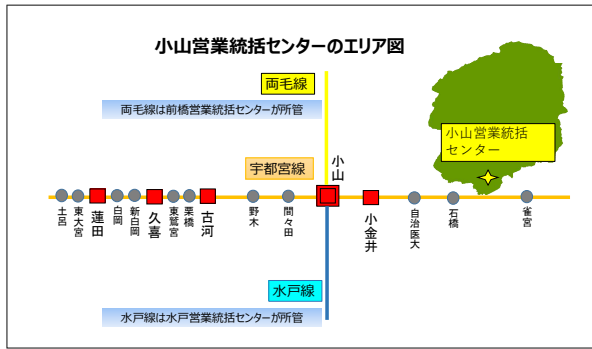

② 地域共創部の発足について

- 「輸送サービス」「生活サービス」「IT・Suica サービス」の3つの事業を融合し、さらなる観光流動創造・くらしづくり・地方創生を推進するために、2022年10月に旧営業部門の鉄道利用促進・観光開発事業と、旧事業部門の生活サービス事業を統合し、地域共創部を発足しました。

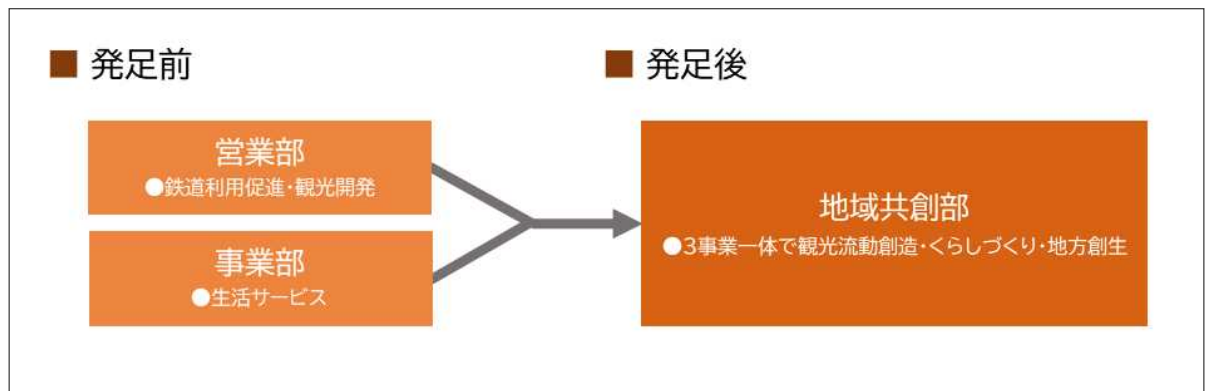

(2) 「JR 東日本地域ネットワーク栃木」の立上げについて

- 地域と当社グループのコミュニケーションの場を目的に、「JR 東日本地域ネットワーク栃木」を2022年7月1日(金)に発足しました。
- 幅広くゆるやかなコミュニケーションプラットフォームをめざし、様々な情報発信や交流の場の創出、地域の課題解決などを軸に活動していきます。
- 2022年12月現在、自治体・宿泊施設・観光施設・交通事業者等を中心に、47団体の皆さまが参画しています。

※JR 東日本ではお客さまに安心してご利用いただくために、駅構内や列車内の消毒清掃、換気の励行等、新型コロナウイルスの感染拡大防止に向けた取組みを継続して実施しています。

※お客さまにおかれましても、体調管理やマスクの着用、検温、消毒液のご利用、咳エチケットの励行など、感染防止対策にご協力ください。

※本リリースに掲載の内容等は、状況により予告なく中止、変更となる場合があります。

※本リリースの画像はすべてイメージです。

【参考資料：各企画・商品・サービスについて】

■「産直市」とは

- 「生産者」「行政」「JR 東日本グループ」の3者が一体となり、首都圏のエキナカにて、地産品を紹介・販売する地域再発見プロジェクトが「産直市」です。「モノ」を切り口に、「ヒト」が地域に旅行していただくような観光流動の創造を目指しています。
- URL : <https://www.jreast.co.jp/saihakken/sanchoku/>

■「はこビュン」とは

- スピーディで定時制の高い新幹線等の列車を活用した物流サービスです。列車ならではの定時・安定輸送による高度な輸送品質により、新鮮な食品や、速達ニーズのある医療関係品、機械類・電子部品などをスピーディにお届けします。
- URL : <http://www.jrbutsuryu.jregroup.ne.jp/business/shinkansen.html>

■「Eki Tabi MARKET」とは

- 魅力ある地域・地方とつながる場で、2022年4月1日に先行開業した「JR 東日本 駅たびコンシェルジュ大宮」に加えて、「イベントスペース」「シーズンショップ『コレもう食べた?』」「STATION BOOTH」などを備えています。旅心がくすぐられるような商品、サービス、情報、イベント等から、多様な各地の魅力を感じていただくことで、お客さまの毎日がより豊かで便利になる暮らしの場として展開しています。
- URL : https://www.jreast.co.jp/press/2022/omiya/20220616_o01.pdf

■「駅たびコンシェルジュ」とは

- 「駅たびコンシェルジュ」は、JR 東日本の駅にある観光情報発信や各種旅行相談を行う拠点です。「私の行きたい」が見つかるをコンセプトに、東日本各地でコンシェルジュが充実した観光のご案内を行います。
- URL : https://www.jreast.co.jp/travel/ekitabi_concierge/

■「JRE MALL ふるさと納税」とは

- JRE MALL ふるさと納税は、JR 東日本が提供するふるさと納税サイトです。寄付金額に応じて JRE POINT が貯まり、貯まったポイントは寄付金のお支払いにご利用いただけます。
- URL : <https://www.jreastmall.com/shop/furusato/top.aspx>

■「駅レンタカー」とは

- JR グループが展開するレンタカーの店舗です。駅からスグの営業所で車を借りられるサービスで、列車と駅レンタカーの組み合わせでおトクな旅をお楽しみいただけます。
- URL : <https://www.jreast.co.jp/torenta/>

■「駅からハイキング」とは

- 「駅からハイキング&ウォーキングイベント」の通称名で、2000年度より開催しています。当社が主催者となり、地元自治体や観光協会の方々と協力しながら、駅を起点に季節に応じた地域の魅力をお楽しみいただける無料で日帰りのウォーキングイベントです。
- URL : <https://www.jreast.co.jp/ekihai/>

■「STATION BOOTH (ステーションブース)」とは

- STATION BOOTHはその名の通り個室ブース型のシェアオフィスです。仕事に必須であるデスク・Wi-Fi・電源等が整備されています。ハイセキュリティな空間でweb会議等を安心して行うことも可能です。
- URL : <https://www.stationwork.jp/>