

Gatan

ぐんま旅と鉄道の情報誌「ガタン」

C O N T E N T S

[特集1] SLと大冒険
SLで行こう！ぐんまの大自然で夏のアウトドア！

[特集2] 祭の鼓動を感じる旅へ
夏、わくわく、お祭り、思い出づくり。

上越線・吾妻線・信越本線
沿線別列車&観光情報

SLと大冒険

SLで行こう！ ぐんまの大自然で 夏のアウトドア！

上越線を走るSLの到着駅、水上駅。利根川の源流に洗われ、上越国境にそびえる谷川岳を望むみなかみ町は、アウトドアの楽園です。夏の魅力はウォーターアクティビティ（水遊び）。ゴムボートに乗り込んで激流を下るラフティング、流れにからだをまかせ天然のウォータースライダーなどが楽しめるキャニオニング、そして利根川源流の広いダム湖でレイクツアーを満喫できるカヌーなど、さまざま。遊び方も年々広がり、最近ではサーフボードの上に立ってパドルで漕いで川・湖の上を進む「SUP（スタンドアップパドルボード）」などの新しいスポーツも登場しています。SLで大冒険の夏を体験！子どもでも安全に遊べる、ガイド付きのツアーがたくさんあります。

奥利根の大自然の息吹を浴びて、野山で遊ぶ夏のアウトドア。風をきって山道を走り抜けるマウンテンバイク、枝にかけたロープを使って木登りをするツリークライミング、そして連続したワイヤーロープで森の中を滑り下りるフォレストジップラインなど、さまざまな山遊びが待っています。フォレストジップラインでは子ども専用のジップラインもあります。みなかみ町のアウトドア名物はもうひとつ、利根川の渓谷に架かる橋から飛び降りるブリッジバンジー（13歳以上）。さらに上越線から渋川駅で分岐する吾妻線の沿線にも、四万川・四万湖・奥四万湖・野反湖など、夏のアウトドアを楽しめるスポットが満載。夏休みはSLで自然の中へ！



ラフティング

パドルを操って専用の大型ゴムボートで利根川上流を漕ぎ下る爽快＆スリリングな川遊びです。

【問】0278-62-0401 みなかみ町観光協会
【料・交】各施設により異なります

SLの大きさをくらべよう。

SLって
大きいなあ！

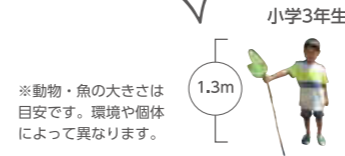

ジンベイザメ

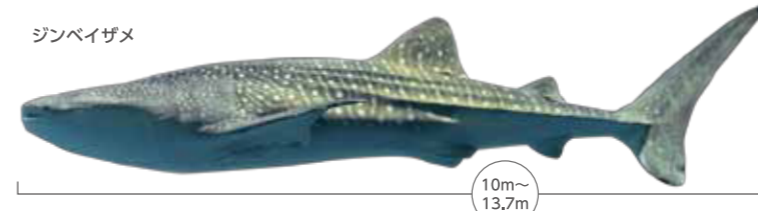

アフリカゾウ



キリン

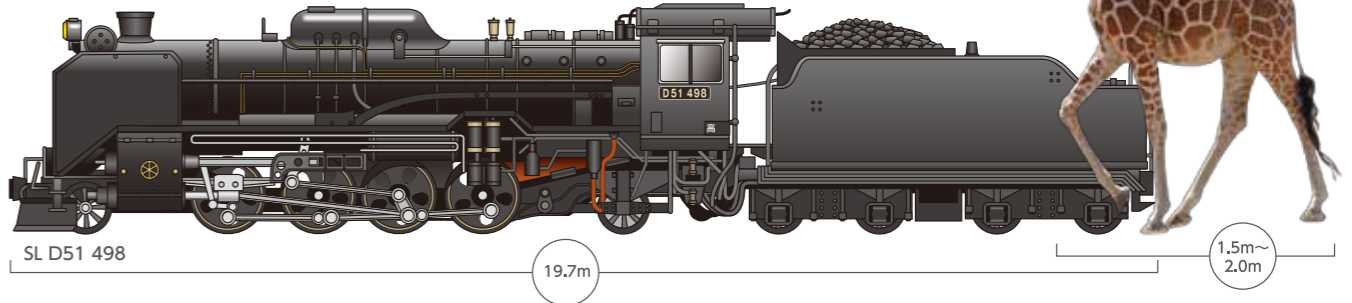

ぐんまを走るSL客車紹介



12系客車

1978年に製造された急行形座席客車。1970年以降の旅客増大に対応するためにつくられました。ブルーの車体が印象的。冷暖房装置搭載や自動ドアの客車初採用など、その後の国鉄客車のモデルとなりました。



旧型客車

1926～1954年に製造された客車の総称。当時の状態を留めている木製の内装を残し、昔ながらの雰囲気を感じる客車でノスタルジックな旅を味わえます。寒い日はSLからの熱源を使い、蒸気暖房で車内を温めます。

SL D51 498
ラッピングレンタカー

この夏は高崎を拠点にSLラッピングレンタカーでぐんまの観光をお楽しみください。ご利用のお客さまにちよっぴりプレゼントを差し上げます。

【期】7/2(日)～9/30(土)
【問】03-3251-6855 ジェイアール東日本レンタリース(株)
【交】駅レンタカー高崎営業所 高崎駅イースト2階南側自由通路



キャニオニング

滑ったりダイブしたり、大自然と一体となって自分の身体一つで渓谷を下り、スリルを満喫できます。

【問】0278-62-0401 みなかみ町観光協会
【料・交】各施設により異なります



カヌー

みなかみ奥地のダム湖などをガイドと一緒に漕ぎ出して探検。安定性が高く初心者でも安心です。

【問】0278-62-0401 みなかみ町観光協会
【料・交】各施設により異なります

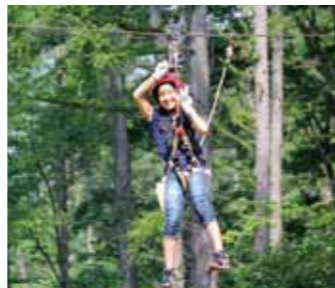

フォレストジップライン

ワイヤーロープで森の中を、約1.2kmもターザンのように一気に滑り下りる爽快なアトラクションです。

【問】0278-75-2222 水上高原ホテル200
【料】3,600円(8月のみ4,100円)
【交】水上駅からタクシー約30分

SL車内・駅でのお楽しみ (SL運転日に限ります)

だるまの着ぐるみ記念撮影

【集合場所】高崎駅ホーム
【場所】SL機関車付近

だるまになってSLと一緒にパチリ！旅の思い出作りにいかがですか？

※SLにご乗車になるお客さまは、お乗り遅れに十分ご注意ください。※列車の運行状況やその他の事情により、中止にさせていただきます。

SL乗車記念スラッチカード

その場で削って当たりが出た方には『オリジナル缶バッジ』をプレゼント!!

【配布期間】上越線：渋川駅→水上駅(行き)
信越本線：高崎駅→横川駅(行き)

※下車される駅によってはスラッチカードをお渡しできない場合がございます。

こども車掌放送体験

※ご希望の方は、列車出発の30分前にご集合ください。体験人数に限りがございます。※YOGISHAの運転時は行いません。

【集合場所】上越線：水上駅ホームSL機関車付近
信越本線：横川駅ホームSL機関車付近

【開催期間】上越線：水上駅→高崎駅(帰り)
信越本線：横川駅→高崎駅(帰り)

こどもナツバ服写真撮影

SL運転士が着用している制服(ナツバ服)を着て写真撮影をしよう。※ご希望の方は、帰りの列車出発30分前に開催場所にご集合ください。

【開催場所】水上駅ホームSL機関車付近
横川駅ホームSL機関車付近

※YOGISHAの運転時は行いません。

ぐぐっとぐんま観光キャンペーン

2017年7月1日(土)～9月30日(土)

テーマを「ぐぐっとぐんまわくわく体験新発見」とし、「水」を切り口として群馬県の魅力を発信していきます。

ぐんまへのおトクな旅行商品発売中！

「ぐんま」
「ぐんま」

「お前はまだぐんまを知らない」とのタイアップ

「お前はまだぐんまを知らない」とタイアップして夏のぐんまを盛り上げていきます。この夏は「ぐんま」へ。

知ろうぜ！
お前は

© 井田ヒロト / 新潮社

SL&鉄道の博物館スタンプラリー

群馬県内や栃木県内などのSLに関わりのある場所と鉄道の博物館でスタンプを集めて豪華賞品を当てよう！詳しくは専用パンフレットをご覧ください。

【期】5/15(月)～9/10(日)



特集

2

祭の鼓動を 感じる旅へ



夏、わくわく、お祭り、思い出づくり。

夏はお祭りの季節。練り歩く山車やみこし。わき上がる歓声。夜空を彩る花火。踊る人も見る人も、ハレの日の熱気に包まれます。SLが走る上越線沿線では、お腹に顔を描いたへそ踊りが楽しい「渋川へそ祭り」、数百人の女性が担ぐ天狗のみこしが名物の「沼田まつり」など。上越線からきれいな山容を望むことができる榛名山では、榛名富士を背景に湖上の花火とレーザーショーが展開される「榛名の祭り花火大会」、榛名山中腹の伊香保温泉では、本場ハワイのフラダンスなどで温泉街が賑わう「伊香保ハワイアンフェスティバル」が開催されます。信越本線沿線でも各地で夏祭り。「磯部温泉まつり」は碓氷川畔で花火・鮎のつかみどり・灯籠流しなどが催される、涼を呼ぶ夏のイベントです。

群馬県のターミナル高崎駅の周辺では、群馬県最大規模の夏祭りといわれる「高崎まつり」。来場者約70万人ともいわれ、初日の夜には北関東1、2を争うというスケールの大きな花火大会が開かれます。さらに上越線・信越本線沿線以外でもぐんま各地で夏祭りは花盛り。両毛線沿線最大規模の夏祭りといわれる「桐生八木節まつり」、北関東最大級の七夕祭りとして賑わう「前橋七夕まつり」など。花火大会も各地で催され、9月中旬にトリをつとめる「いせさき花火大会」まで、ぐんまの田園や河川敷などのロケーションを生かした音と光のページェントが繰り広げられます。夏はお祭り。ご家族の思い出づくりにぜひお出かけください。



1 伊香保ハワイアンフェスティバル 2017
ハワイと姉妹都市交流を続けている伊香保ならではのイベント。期間中はハワイ一色となり、温泉街に華を添えます。本場ハワイの有名ダンサーのステージも必見です。
【開】8/3(木)~6(日)
【開】0279-72-3151 渋川伊香保温泉観光協会
【交】メインステージ/渋川駅から徒歩約25分

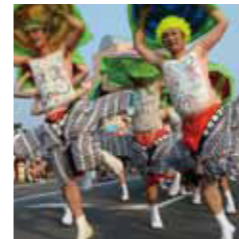

2 渋川へそ祭り
日本の真ん中渋川ならではの祭り。お腹に大きな顔を描き、首頭に合わせてステップを踏むへそ踊りは必見です。
【開】7/22(土)
【開】0279-22-2873 渋川市観光課
【交】渋川駅から徒歩約10分



3 沼田まつり
400年以上の歴史があり、毎年20万人以上の入出。みこしの渡御や女性が担ぐ天狗みこしが有名です。
【開】8/3(木)~5(土)
【開】0278-23-2111 沼田市産業振興課
【交】沼田駅から徒歩約15分



4 草津温泉感謝祭
温泉女神から湯畑の特設舞台で「源泉お披露出の儀」などの式典を行う、夏の草津最大のイベントです。
【開】8/1(火)~2(水)
【開】0279-98-0800 草津温泉観光協会
【交】長野原草津口駅から徒歩約25分

GUNMA FESTIVAL MAP

沿線別 祭と花火情報

上越線・信越本線・吾妻線・両毛線—JR沿線で繰り広げられるぐんまの夏祭り。縁日の賑わい。郷土芸能や伝統行事を大切にしたい。そして、真夏の夜の夢、花火。吾妻線へ足を延ばすと、草津温泉や北軽井沢などを舞台にしたお祭りに出会えます。

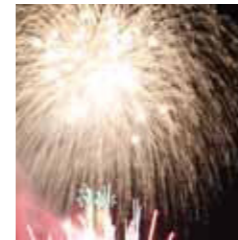

5 北軽井沢高原まつり
夏の北軽井沢恒例のまつり。浅間鬼押し太鼓や納涼おどり、フラダンスに加え、花火が迫力満点です。
【開】8/14(月)
【開】0279-94-2047 北軽井沢観光協会
【交】長野原草津口駅から徒歩約20分



6 磯部温泉まつり
半世紀以上に続く花火大会に加え、灯籠流しや子どもみこし、落語会なども温泉街の夏を彩ります。
【開】8/14(月)~16(水) (予定)
【開】027-385-6555 磯部温泉組合
【交】磯部駅から徒歩約5分



7 桐生八木節まつり
桐生市最大の集客イベント。市街地各所にやぐらが設置され、自由に踊ることができます。
【開】8/4(金)~6(日)
【開】0277-46-1111 桐生市観光交流課
【交】桐生駅から徒歩約5分



8 いせさき花火大会
夏の終わりを彩り県内最大級の人気を誇る花火大会。大小さまざまなスターマインと音楽の競演が楽しめます。
【開】9/16(土)
【開】0270-24-5111 伊勢崎市文化観光課
【交】伊勢崎駅から徒歩約20分



9 高崎まつり
長い伝統を持つ山車まつりや神輿渡御、北関東最大級の花火大会など、毎年約70万人もの入出で賑わいます。
【開】8/5(土)~6(日)
【開】027-330-5333 高崎まつり実行委員会
【交】高崎駅から徒歩約20分

“鉄道好き必見”夏開催予定の鉄道フェスティバル

SL(蒸気機関車)やEL(電気機関車)の展示、乗車体験、駅長・運転士制服記念撮影、さらに鉄道クイズラリーやスタンプラリーなど。それぞれ趣向を凝らしたプログラムで楽しめる鉄道フェスティバル。この夏、熱い鉄道体験が待っています。



鉄道わくわくフェスティバル
アウトドアの町、みなかみで夏らしいイベントが盛りだくさん。グッとぐんま観光キャンペーンオープニングセレモニーも行います。
【開】7/1(土) 10:00~15:00
【場】水上駅軽便台広場ほか
【交】水上駅から徒歩約5分



上毛電鉄感謝フェア イベント 2017
【開】8/27(日) 9:30~15:00
【場】大胡電車庫
【交】上毛電気鉄道大胡駅から徒歩約1分



頑張るぐんまの 中小私鉄フェア 2017
【開】9/10(日) 9:30~15:00
【場】上信電鉄本社および車両修繕場
【交】高崎駅西口から徒歩約3分



高崎鉄道ふれあいデー (仮称)
【開】9/23(土) 10:00~15:00
【場】高崎駅南側留置線ほか
【交】高崎駅東口から徒歩約5分
※正式名称やイベント内容は別途ホームページ等でお知らせいたします。



SL満喫の旅

SLの魅力満喫する上越線の旅。「SLみなかみ」は高崎駅～水上駅間を運行する臨時快速列車。JR東日本が動態保存し、東日本エリアでただひとつの本線を走る「デゴイチ」D51形498号機がけん引します。鉄道ノスタルジーいっぱいの旧型客車をSLがひっぱり「SLレトロみなかみ」。風を感じながら上州の山並みを眺めたり、トンネルに入ったり…。車窓を開けたり閉めたりも貴重な体験です。夜の上越線を走るのは「SL YOGISHAみなかみ」。赤いテールランプが旅情を誘い、駅舎では夜の闇のなか、白い蒸気がもうもうと。普段とは違った特別感を「夜汽車」の世界では体感できます。夏はSLの旅。夢を乗せていざ発車します。

SLのまち、みなかみ町へ走れ！

SL YOGISHAみなかみ/ホテル特別観賞会
 上毛高原西側の遊歩道で「月夜野ホテルを守る会」の皆さんが保護・育成しているゲンジブハイケボタルが観賞できます。
 【開】ホテル観賞期間 6/10(土)～7/9(日)
 【開】0278-62-0401 みなかみ町観光協会

後閑駅 発	上毛高原駅 着	上毛高原駅 発	後閑駅 着
18:40	18:50	20:00	20:10
		20:10	20:20
※バス運行ダイヤは変更になる場合があります。			
		20:35	20:45
		20:35	20:45

みなかみでのおもてなし
 水上駅 SL 転車台広場にて/●お飲み物サービス●線香花火で夏の夜を楽しもう！●キャンドルナイトの演出
 上毛高原駅等にて/●月夜野ホテルを守る会によるガイド●地ビール販売●お子さま向けヨーヨー釣り

谷川岳の雄大な自然をめざしてSLが走ります。

行き	高崎	新前橋	渋川	沼田	後閑	水上
快速 SLみなかみ	9:56 発	10:14 発	11:00 発	11:28 着	11:43 着	12:03 着
快速 SLレトロみなかみ	17:13 着	16:35 着	16:21 着	15:52 着	15:39 着	15:20 着

※8/12日は沼田駅11:29(着)、後閑駅11:45(着)、水上駅12:06(着)になります。

行き	高崎	新前橋	渋川	沼田	後閑	水上
快速 SL YOGISHAみなかみ	16:50 発	17:08 発	17:41 発	18:10 着	18:31 着	18:52 着
	22:38 着	22:25 着	21:44 着	21:16 着	21:00 着	20:41 着

ドキドキワクワクD51夜行列車。ホテル特別観賞会もおススメです。

運転日	列車名	機関車	客車
7/1(土)	SLみなかみ	D51	12系客車
7/8(土)	SL YOGISHAみなかみ	D51	旧型客車
7/15(土)	SLみなかみ	D51	12系客車
7/17(月・祝)	SLみなかみ	D51	12系客車
7/22(土)	SLみなかみ	D51	12系客車
7/29(土)	SLみなかみ	D51	12系客車
8/5(土)	SLみなかみ	D51	12系客車
8/12(土)	SLみなかみ	D51	12系客車
8/14(月)	SLみなかみ	D51	12系客車
8/19(土)	SLみなかみ	D51	12系客車
8/20(日)	SLみなかみ	D51	12系客車
8/26(土)	SLみなかみ	D51	12系客車
9/2(土)	SLみなかみ	D51	12系客車
9/3(日)	SLみなかみ	D51	12系客車
9/9(土)	SLレトロみなかみ	D51	旧型客車
9/16(土)	SLレトロみなかみ	D51	旧型客車
9/18(月・祝)	SLレトロみなかみ	D51	旧型客車
9/30(土)	SLみなかみ	D51	12系客車

※7月～9月はC61 20の運行はございません。

※機関車および客車記事欄の情報については変更となる場合がございます。※ご乗車の際は乗車券の他に指定席券が必要です。



天然かき氷 松葉屋
 国内でも数少ない氷室の天然水に、地場産果実を使ったコンフィチュールのシロップをかけた極上のかき氷です。
 【開】0278-72-2232
 【交】水上駅から徒歩約5分



チーズタルト ジャック・ザ・タルト・ファンタジー
 濃厚でとろーりとしたスイートな自然派チーズタルトが人気です。タルト生地は膨張剤不使用、群馬産小麦粉100%。
 【開】0278-72-8181
 【交】道の駅 水紀行館/停留所下車徒歩約8分

MINAKAMI ASOBI MAP

SL停車時間を利用して
水上駅周辺のスポットを楽しもう。

水上駅ではナッパを着て記念撮影をしよう！
 (詳しくはP02参照)

水上温泉 シャトルバスを使って周遊観光！
 1日フリー乗車(おひとりさま)
500円

シャトルバスコース
 【開】0278-72-2611
 水上温泉旅館協同組合
 【運】4月～11月の土・日・祝日
 運行(8月は毎日運行)

道の駅 水紀行館

ジャック・ザ・タルトファンタジー

ふれあい交流館

旅人宿 松葉屋

291

270

500m



窯焼きピザの店 ラ・ビエール
 専用窯で焼き上げる、さっくりもっちりした本場ナポリの味。水上の水で作った生地は美味しさが際立っています。
 【開】0278-72-2959
 【交】ふれあい交流館/停留所下車徒歩約3分



Taiga Glass (タイグラス)
 熱衝撃に強く、透明度が高く綺麗で軽いガラスを用いてペンダントトップ、髪留めなどの製作体験を楽しめます。
 【開】0278-72-6885
 【交】ふれあい交流館/停留所下車徒歩約3分



水上駅 SL 転車台広場
 水上駅に到着したSLが方向転換する様子を見学。人工芝の広場では、静態保存されたD51形745号機を間近に、ピクニック気分が味わえます。



道の駅 みなかみ水紀行館
 観光情報や農産物・土産物販売、そば打ち体験、淡水魚水族館、クライミングウォールなどメニューが充実しています。
 【開】0278-72-1425
 【交】道の駅 水紀行館/停留所下車すぐ

運転士さんインタビュー

上越線のSLは水上駅手前の諏訪峡の景色が一番おすすめです。新緑の合間から青い水が流れ、とても美しい景色を見ることが出来ます。みなかみ町はウォーターアクティビティも活発でラフティングをやっている方々が手を振ってくれ、運が良ければSLの気笛に合わせてバンジーをとんでもないこともあります。
 水上駅に到着したら転車台広場で地面からSLを眺めてください。ホームでみるSLとは迫力が全然違い、大きさにびっくりすると思いますよ。
 旧型客車にご乗車なら、一番機関車に近い車両がおすすめです。機関車の音や気笛が聞こえてきて、大変臨場感があります。



SL 運転士 高橋さん

元SL運転士等による「SL整備作業の説明イベント」を開催開催日は、JR高崎支社ホームページをご覧ください。

SL運行日にはおいでちゃんがお出迎えをしています。

みなかみでのおもてなし

7/22(土)、9/16(土)
 上越線沿線の特産品が当たる抽選会
 【場】水上駅 SL 転車台広場 ※行きのSL 車内にて抽選券をお配りします。

8/12(土)
 ドリンク・冷やし野菜・フルーツのサービス
 カustomシ展示などお子さま向けイベント開催
 【場】水上駅 SL 転車台広場

水上温泉イメージキャラクター おいでちゃん

水上駅へらくらくアクセス。直通列車を運行します。

上越線

快速 リゾートやまどりみなかみ 全車指定席

運転日 7/1(土)

行き	熊谷	深谷	高崎	渋川	沼田	水上
8:25 発	8:35 発	9:11 発	9:34 発	9:53 発	10:10 着	
15:38 着	15:27 着	14:57 着	14:36 着	14:16 着	14:00 着	

その他の停車駅/本庄・新前橋・後閑
 ※ご乗車の際は乗車券の他に指定席券が必要です。鉄道わくわくフェスティバル(P04)にあわせて運行

特急 水上87・88号 全車指定席

運転日 87号:8/12(土)・13(日)
 88号:8/13(日)・14(月)

行き	上野	浦和	大宮	熊谷	高崎	水上
9:28 発	9:46 発	9:53 発	10:24 発	10:55 発	11:50 着	
17:16 着	16:55 着	16:46 着	16:15 着	15:38 着	14:40 着	

その他の停車駅/赤羽・上尾・桶川・深谷・本庄・新前橋・渋川・沼田・後閑
 ※ご乗車の際は乗車券の他に指定席特急券が必要です。



新清水トンネル 50周年

「日本一のモグラ駅」をつくった
上越線の新清水トンネル。
2017年、誕生50周年を迎えます。

上越線の新清水トンネルは昭和42年(1967)9月28日開通。今年50周年を迎えます。新清水トンネルができる前、上越線の上越国境には、昭和6年(1931)開通の清水トンネルがありました。上越線はもともと単線の鉄道でしたが、戦後の経済成長で新潟方面への輸送量が増えたことから、上越線の複線化(上り線と下り線の設置)が計画され、下り線専用のトンネルとして新清水トンネルが完成しました。新清水トンネルは長さ約13.5km。トンネル開通によって、土合駅の下りホームが新清水トンネルの中に設けられ、486段の階段で地上の駅舎へ連絡する「日本一のモグラ駅」が生まれ、上越線は現在の姿になりました。



新清水トンネル貫通式



複線化工事中新潟湯檜曾信号場付近から望む湯檜曾ループ線

もぐら・ループの楽しみ方

- モグラ駅** 駅舎と下りホームの標高差は70.7mあり、下り線のホームに向かうには新清水トンネル内の地下へお入りの必要があります。そのため「日本一のモグラ駅」と呼ばれています。
- ループ線** 高低差の大きな線区で勾配を緩和するため、線路をループ状に一周させて勾配を克服する線路。下を見下ろすと、これから通る線路を眺めることができます。



土合駅
上越線土合駅の下りホームは新清水トンネルの中。土合駅が「日本一のモグラ駅」と呼ばれる所以です。下り線ホームから出口まで階段462段、さらに駅舎改札口まで24段、歩いて約10分の「旅」。



列車でモグラ駅・ループ線を楽しもう。

上越線	快速 やまどりもぐら・ループ	快速 NO.DO.KAもぐら・ループ	快速 谷川もぐら・ループ
	運転日 8/12(土)・14(月) 9/9(土)・16(土) 全車指定席 行き 12:15 発 水上 12:23 発 湯檜曾 12:50 発 土合 13:32 発 越後湯沢 帰 13:53 発 越後湯沢 14:52 発 土合 15:09 発 湯檜曾 15:15 発 水上 帰	運転日 8/19(土)・20(日) 全車指定席 行き 12:15 発 水上 12:23 発 湯檜曾 12:50 発 土合 13:32 発 越後湯沢 帰 13:53 発 越後湯沢 14:52 発 土合 15:09 発 湯檜曾 15:15 発 水上 帰	運転日 8/25(金) ※9/17(日)は上尾駅9:54発、熊谷駅10:22発、9/17(日) 高崎駅11:04発になります。 行き ※9:46 発 上尾 ※10:13 発 熊谷 ※10:57 発 高崎 12:15 発 水上 12:50 発 土合 13:32 発 越後湯沢 帰 17:12 発 上尾 16:42 発 熊谷 16:06 発 高崎 15:17 発 水上 14:52 発 土合 13:53 発 越後湯沢 帰

その他の停車駅/ 湯川・北本・鴻巣・深谷・本庄・新前橋・渋川・沼田・湯檜曾



谷川岳ロープウェイ
標高1319mの天神平までの約2.4kmを片道約15分で結び、刻々と移り変わる谷川岳連峰の眺望を楽しめます。
【開】0278-72-3575
【交】土合駅から徒歩約20分または水上駅からバス約25分



谷川岳天神平「星の鑑賞会」
夜に特別運行のロープウェイに乗って約15分、ゲレンデに寝そべて満天の星空を満喫できます。
【開】9月・10月の土・日・祝日
【開】0278-62-0401
みなかみ町観光協会
0278-62-0451(専用ダイヤル)
星の鑑賞会特別電話(8/1より開通)

TENJINDAIRA MAP

ロープウェイによって天神平へ花々を探してお気軽トレッキング!



谷川岳天神平
日本百名山の一つ谷川岳の「谷川岳天神平」をトレッキング。360°に広がる大パノラマと色とりどりの高山植物をお楽しみください。
【開】0278-72-3575
谷川岳ロープウェイ



上毛高原駅 tanigawa hanare
上毛高原駅の中に「From AQUA」の採水地 谷川連峰の魅力を発信する憩いのスペース「tanigawa hanare」が7/1(土)にオープンします。
【開】03-6853-6005
株式会社JR東日本ウォータービジネス

山登りシーズン到来! 専用列車で谷川岳へ

快速 谷川岳山開き	快速 山の日 谷川岳号
運転日 行き:7/1(土) 帰:7/2(日) 行き/全車指定席 帰/一部指定席 行き 23:35 発 野 0:04 発 大宮 0:40 発 熊谷 1:33 発 高崎 通過 3:10 発 土合 帰 17:26 発 土合 16:55 発 沼田 16:17 発 高崎 15:38 発 熊谷 14:43 発 大宮 14:30 発 野 帰	運転日 8/11(金・祝) 全車指定席 行き 7:03 発 野 7:29 発 大宮 7:59 発 熊谷 8:31 発 高崎 9:23 発 沼田 9:32 発 土合 帰 17:26 発 土合 16:55 発 沼田 16:16 発 高崎 15:36 発 熊谷 14:39 発 大宮 14:26 発 野 帰

その他の停車駅/ 上尾・鴻巣
※指定席にご乗車の際は乗車券の他に指定席券が必要です。
※運転日は始発駅から出発する日を基準にしています。

たんばらラベンダー号で紫のお花畑へ!

快速 たんばらラベンダー号
運転日 7/26(水)~28(金)・31(月) 8/1(火)・3(木)・4(金)・7(月)~9(水)・15(火) 全車指定席 行き 8:00 発 上野 8:19 発 浦和 8:27 発 大宮 9:04 発 熊谷 9:44 発 高崎 10:25 発 沼田 帰 19:25 発 沼田 19:06 発 高崎 18:59 発 熊谷 18:21 発 大宮 17:41 発 浦和 16:56 発 上野 帰

【開】6/24(土)~9/3(日)予定
【開】0278-23-9311 たんばらラベンダーパーク

その他の停車駅/ 赤羽・上尾・桶川・北本・鴻巣・深谷・本庄・新前橋・渋川 ※ご乗車の際は乗車券の他に指定席券が必要です。

たんばらラベンダー号やSL等の運転にあわせてバスを運行
沼田駅発 たんばらラベンダーパーク着 10:45発 11:30頃着 沼田駅発 たんばらラベンダーパーク着 15:45発 16:30頃着

上毛高原・沼田からたんばらラベンダーパーク バス(7/15(土)~8/15(火) 期間限定運行)
上毛高原駅発 沼田駅発 たんばらラベンダーパーク着 8:35発 9:20着 11:35発 12:05着 15:40発 16:25着



NAKANOJO BIENNALE 2017



中之条ビエンナーレ 2017

2年に1度開かれるアートの祭典。温泉街や木造校舎など町内6つのエリア、約50ヵ所で総勢150組を超えるアーティストによるアート展示、演劇、身体表現といったパフォーマンス、ワークショップ、マルシェなど、町全域で多彩なアートが展開され、まさにアート三昧の旅が楽しめます。産校や空き家、温泉街、自然など町全域が会場となり、風土や歴史を生かした作品が見どころです。開催期間は約1ヵ月間で、パスポートを購入すれば、期間中はすべての作品を好きなだけ鑑賞可能。また、参加アーティストの作品やアイテム、公式オリジナルグッズなども販売します。

【開】9/9(土)~10/9(月・祝)
【問】0279-75-8802 中之条ビエンナーレ実行委員会
【交】各施設により異なります。

中之条 & 四万 アートでスイーツな旅

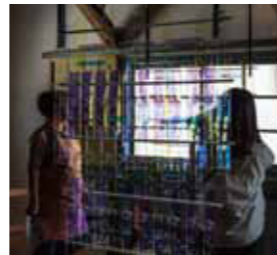

列車でアート & スイーツ

リゾートやまどりで行く吾妻線。中之条駅を起点に訪ねるのは「中之条ビエンナーレ」。里山・民家・校舎などを舞台にアーティストたちが多彩な作品を表現。海外にも発信されているアートイベントです。足を延ばして四万温泉へ。レトロな雰囲気温泉街を散策しながら、旅館やお店でさまざまなスイーツを楽しむ「和洋スイーツめぐり」がオススメ。列車の旅で「アート」と「スイーツ」、この夏、一緒に楽しんじゃいましょう!



中之条観光ガイド
ボランティアの会

名所や旧跡について無料で案内してくれる町のスペシャリスト。中之条駅の停車時間(約100分)で散策しよう。

【問】0279-75-8814 中之条町観光協会

SHIMAZU SWEETS

四万温泉 和洋スイーツめぐり

高原豆サンデー 柏屋カフェ
柏屋名物。大女将が炊いた手作り高原豆の甘煮が5つものっています!

【問】0279-64-2414
【交】四万温泉協会から徒歩約1分

銀泉の白玉アイス 銀泉茶屋
白玉にパナアイスが絶妙にマッチ。焼きまんじゅうのタレをかけたソースが美味です。

【問】0279-64-2670
【交】四万温泉協会から徒歩約3分

チャツゴでゴソフトクリーム 四万やまぐち館
チャツゴミゴ公園をモチーフにしたスイーツ。濃厚な味わいのパナと花豆が絶品です。

【問】0279-64-2011
【交】四万温泉協会から徒歩10分

鉄道を 楽しむ

レアな列車が
盛りだくさんの
碓氷峠鉄道文化むらへ



碓氷峠鉄道文化むら内



夏休みの信越本線はお楽しみいっぱい。臨時快速列車はSL(蒸気機関車)・EL(電気機関車)と充実のラインナップ。終点の横川駅では、歩いてすぐの「碓氷峠鉄道文化むら」へ。珍しい列車の展示、ミニSLやトロッコ列車の乗車など、体験型鉄道テーマパークならではの世界が広がります。



TETSUDOU BUNKAMURA MAP



碓氷峠鉄道文化むら

日本初のアプト式鉄道で知られ、廃止された信越本線横川〜軽井沢間の資料・車両を展示する体験型テーマパーク。鉄道資料館には碓氷峠の鉄道ジオラマも展示しています。土・日・祝日は廃止された下り線を使用するトロッコ列車が「峠の湯」まで運行します。

【問】027-380-4163 【交】横川駅から徒歩約3分



焼きまんじゅう
みそソフト

群馬県の名物「焼きまんじゅう」のあまじょっぱい濃厚な味噌ダレを特製ソフトクリームにたっぷりかけたくなる味わいです。

【問】027-395-2431 おぎのや横川店 【交】横川駅から徒歩約5分



峠のりんご飴

釜めしよりも一回り小さい磁子焼の容器に詰まったりんご飴。手のひらサイズでお土産にも喜ばれます。

【問】027-395-2431 おぎのや横川店 【交】横川駅から徒歩約5分

YOKOKAWA

横川駅でのおもてなし

地元高校生による和太鼓演奏など

SL到着や出発に合わせて地元高校生がおもてなし。皆さまの来訪を暖やかに迎えます。開催スケジュールはJR高崎支社ホームページをご覧ください。※学校行事や天候により中止となる場合がございます。

Q M O T E N A S H I

四万温泉、草津温泉等日本の名湯へ
直通列車を運行します。

吾妻線

快速 リゾートやまどり

運転日	7/8(土)・9(日)・8/19(土)・20(日) 26(土)・27(日)・9/2(土)・3(日)																																			
行き	<table border="1"> <tr><td>8:57</td><td>9:00</td><td>9:27</td><td>10:11</td><td>10:44</td><td>11:11</td><td>11:19</td></tr> <tr><td>発</td><td>発</td><td>発</td><td>発</td><td>発</td><td>発</td><td>着</td></tr> <tr><td>大宮</td><td>上尾</td><td>熊谷</td><td>高崎</td><td>渋川</td><td>小野上温泉</td><td>中之条</td></tr> <tr><td>着</td><td>着</td><td>着</td><td>着</td><td>着</td><td>着</td><td>着</td></tr> <tr><td>18:34</td><td>18:26</td><td>17:57</td><td>17:24</td><td>17:06</td><td>16:43</td><td>16:35</td></tr> </table>	8:57	9:00	9:27	10:11	10:44	11:11	11:19	発	発	発	発	発	発	着	大宮	上尾	熊谷	高崎	渋川	小野上温泉	中之条	着	着	着	着	着	着	着	18:34	18:26	17:57	17:24	17:06	16:43	16:35
8:57	9:00	9:27	10:11	10:44	11:11	11:19																														
発	発	発	発	発	発	着																														
大宮	上尾	熊谷	高崎	渋川	小野上温泉	中之条																														
着	着	着	着	着	着	着																														
18:34	18:26	17:57	17:24	17:06	16:43	16:35																														
戻り	<table border="1"> <tr><td>11:19</td><td>18:05</td><td>18:42</td></tr> <tr><td>着</td><td>着</td><td>着</td></tr> <tr><td>中之条</td><td>小野上温泉</td><td>長野原草津口</td></tr> <tr><td>着</td><td>着</td><td>着</td></tr> <tr><td>16:35</td><td>16:43</td><td>16:06</td></tr> </table>	11:19	18:05	18:42	着	着	着	中之条	小野上温泉	長野原草津口	着	着	着	16:35	16:43	16:06																				
11:19	18:05	18:42																																		
着	着	着																																		
中之条	小野上温泉	長野原草津口																																		
着	着	着																																		
16:35	16:43	16:06																																		

【注意事項】
行きは列車をご利用のお客さまは途中の中之条駅にて一度下車していただきます。(貴重品以外のお荷物は、車内に置いたまま下車いただけます。中之条駅から後続の普通列車をご利用ください。)



中之条 / 散策タイム

停車時間(約100分)に中之条散策を楽しもう!

【注意事項】
行きは列車をご利用のお客さまは途中の中之条駅にて一度下車していただきます。(貴重品以外のお荷物は、車内に置いたまま下車いただけます。中之条駅から後続の普通列車をご利用ください。)



草津温泉 熱乃湯

2015年に改装された、レトロな雰囲気が漂う大正ロマン風の外観を特徴とする草津温泉のシンボル。「草津よいとこ一度はおいで」の歌調で知られる草津節を歌いながら、六尺敷で高温の湯をかき混ぜて冷ます湯もみショーが楽しめます。ショーの中でお客さまの体験コーナーもあります。

【問】0279-88-0800 草津温泉観光協会
草津温泉イメージキャラクター ゆもみちゃん

【特急草津】毎日運行

上野駅から草津温泉の玄関口・長野原草津口駅まで最速2時間18分。上野ー長野原草津口間を乗り換えなしで行ける便利な特急列車。



リゾートやまどりの魅力ある車内設備

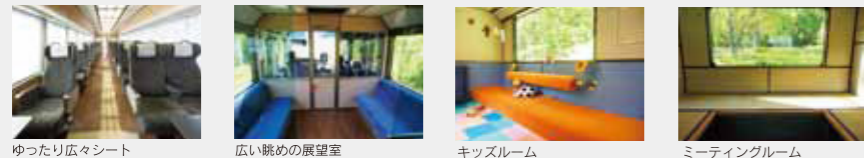

ゆったり広々シート 広い眺めの展望室 キッズルーム ミーティングルーム

信越本線

停車時間を利用して横川を満喫しよう。

行き	<table border="1"> <tr><td>9:47</td><td>10:12</td><td>10:26</td><td>10:49</td></tr> <tr><td>発</td><td>発</td><td>発</td><td>着</td></tr> <tr><td>高崎</td><td>安中</td><td>碓氷</td><td>横川</td></tr> <tr><td>着</td><td>着</td><td>着</td><td>着</td></tr> <tr><td>16:18</td><td>15:51</td><td>15:35</td><td>15:11</td></tr> </table>	9:47	10:12	10:26	10:49	発	発	発	着	高崎	安中	碓氷	横川	着	着	着	着	16:18	15:51	15:35	15:11
9:47	10:12	10:26	10:49																		
発	発	発	着																		
高崎	安中	碓氷	横川																		
着	着	着	着																		
16:18	15:51	15:35	15:11																		
戻り	<table border="1"> <tr><td>16:18</td><td>15:51</td><td>15:35</td><td>15:11</td></tr> <tr><td>着</td><td>着</td><td>着</td><td>着</td></tr> <tr><td>横川</td><td>碓氷</td><td>安中</td><td>高崎</td></tr> <tr><td>着</td><td>着</td><td>着</td><td>着</td></tr> <tr><td>16:35</td><td>16:08</td><td>15:52</td><td>15:36</td></tr> </table>	16:18	15:51	15:35	15:11	着	着	着	着	横川	碓氷	安中	高崎	着	着	着	着	16:35	16:08	15:52	15:36
16:18	15:51	15:35	15:11																		
着	着	着	着																		
横川	碓氷	安中	高崎																		
着	着	着	着																		
16:35	16:08	15:52	15:36																		

※機関車および客車記事欄の情報については変更となる場合がございます。※ご乗車の際は乗車券の他に指定席券が必要です。

運転日	列車名	機関車	客車
7/16(日)	SL・EL碓氷	D51	12系客車
7/23(日)	SL・EL碓氷	D51	12系客車
7/30(日)	SL・EL碓氷	D51	12系客車
8/6(日)	SL・ELレトロ碓氷	D51	旧型客車
8/11(金・祝)	SL・ELレトロ碓氷	D51	旧型客車
8/13(日)	SL・ELレトロ碓氷	D51	旧型客車
8/27(日)	SL・ELレトロ碓氷	D51	旧型客車
9/10(日)	SL・ELレトロ碓氷	D51	旧型客車
9/17(日)	SL・ELレトロ碓氷	D51	旧型客車

※行きはSL・戻りはELのけん引となります。※7月〜9月はC61 20の運行はございません。

G U N M A T R A I N M A P



ドルランドみなかみ
 広大な敷地で、さまざまな旬のフルーツを取獲できます。ジャム・パイなどの手作り体験、旬のジェラートも人気。



榛東村ぶどう郷
 約30軒のぶどう園が集積する、北関東有数の産地。環境にやさしい製法で栽培したぶどうを食われます。



フルーツオンザヒル
 有機栽培のブルーベリー、ぶどう、イチジク、レモンなどを使用したアイスバーやジュースが好評です。

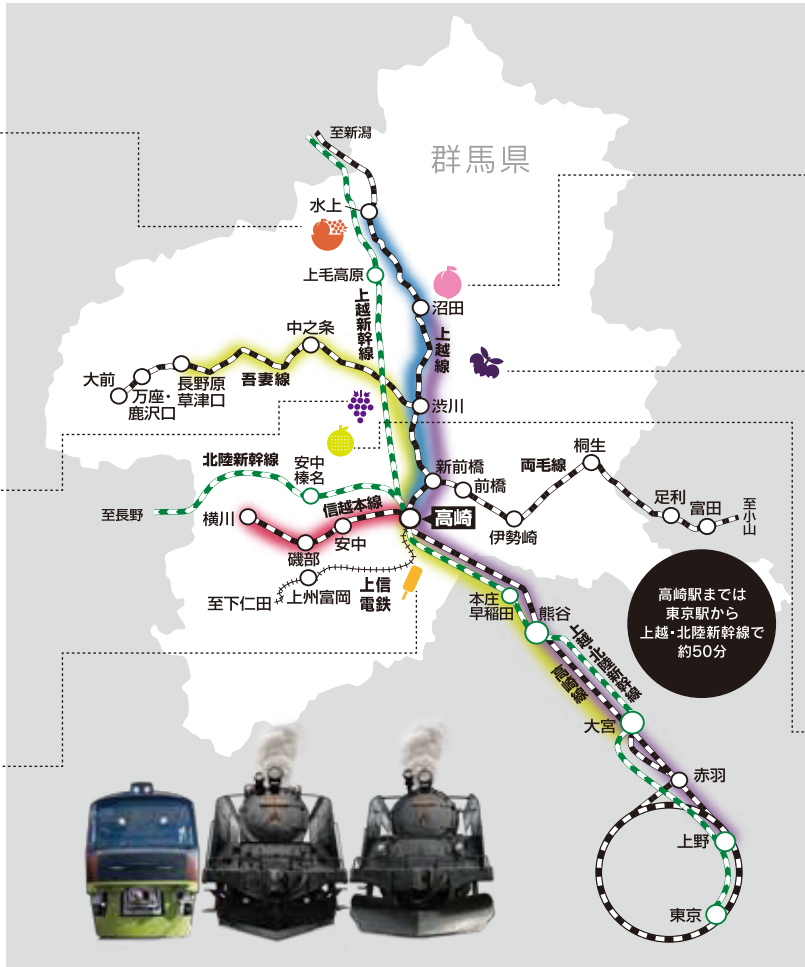

果実の里 原田農園
 さくらんぼ、ブルーベリー、もも、りんごなど四季折々のフルーツの収穫体験やジュース、スイーツも楽しめます。



赤城高原ブルーベリーの森
 自然に囲まれた雰囲気の良い園で、大粒のブルーベリー狩りが楽しめます。7月から約1ヶ月間(予約制)



榛名フルーツ街道
 ブルーベリー、もも、プラム、梨など多彩な果樹が栽培され、フルーツ狩りに挑戦できます。

SL・リゾートやまどり / 運転日カレンダー ● 上越線SL(高崎~水上) ● 信越本線SL(高崎~横川) ● 吾妻線やまどり(大宮~長野原草津口) ● たんばらラベンダー(上野~沼田)

7月							8月							9月						
日	月	火	水	木	金	土	日	月	火	水	木	金	土	日	月	火	水	木	金	土
						1●	6●	7●	8●	9●	10●	11●	12●	3●	4●	5●	6●	7●	8●	9●
2●	3●	4●	5●	6●	7●	8●	13●	14●	15●	16●	17●	18●	19●	10●	11●	12●	13●	14●	15●	16●
9●	10●	11●	12●	13●	14●	15●	20●	21●	22●	23●	24●	25●	26●	17●	18●	19●	20●	21●	22●	23●
16●	17●	18●	19●	20●	21●	22●	27●	28●	29●	30●	31●			24●	25●	26●	27●	28●	29●	30●
23●	24●	25●	26●	27●	28●	29●														
30●	31●																			

1日間有効 **ぐんまワンデー世界遺産パス**
 フリーエリア内の普通列車が1日乗り放題!
 おとな **2,100円** こども **1,050円**
 [発売・利用期間] 7/1(土)~12/31(日)まで

指定席料金
 おとな **520円**
 こども **260円**

SL・リゾートやまどり等は全車指定席となりますので、乗車券の他に指定席券が必要です。指定席券は、乗車日の1ヶ月前の10時から発売します。満席の場合もございますので、あらかじめご了承ください。きっぷのお求めは、JR東日本の主な駅にある指定席券売機、みどりの窓口、びゅうプラザおよび旅行会社へ。(一部お取扱していない箇所がございます)

指定席は **えきねっと** でも空席照会・お申し込みができます。**えきねっと**

小学生以下限定 Gatan SL乗車シールラリー
 期間:9月末まで
 上越線と信越本線のSL(DL・EL)に乗ってプレゼントをゲット!

シールが2つそろったら ちょっぴりプレゼント!

シール配布区画
 上越線: 上越線・渋川駅⇨水上駅(往復)
 信越本線: 高崎駅⇨横川駅(往復)

※SL(DL・EL)に乗車した小学生以下のお子さまご本人のみが配布対象となります。※シール・プレゼントは数に限りがございます。※当パンフレット「Gatan」をお持ちください。※シールは車内でお渡しします。※上越線と信越本線のSL(DL・EL)に乗って2つシールがそろったらイベントスタッフにお声がけください。(ちょっぴりプレゼントをお渡しします)※プレゼントはお一人さま1つとさせていただきます。※下車される駅によってはシールをお渡しできない場合がございます。

鉄道博物館 THE RAILWAY MUSEUM
2017年7月中旬 鉄道ジオラマオープン

鉄道博物館は、2018年夏のグランドオープンをめざしてリニューアル工事中ですが、その一環として、昨年9月から休止しておりました、鉄道ジオラマを全面リニューアルします。これまでのジオラマをすべて撤去し、駅も街もそして線路も、すべてゼロから新しいレイアウトで生まれ変わります。これまであった観客席とジオラマの間のガラス仕切りを取り外し、光や音を駆使したより細やかな演出を実現することで、これまで以上に臨場感のある運転プログラムをお楽しみいただけます。

鉄道ジオラマ(イメージ)

Goton web
 親子で楽しむコンテンツ

※パンフレットで紹介するコースの交通手段や時間はおおよその目安です。余裕を持ってお出かけください。なお、詳しい情報をお知りになりたい方は、本文中の「お問い合わせ先」でご確認ください。※パンフレットに掲載している写真・イラストは全てイメージです。実際と異なる場合がございますのであらかじめご了承ください。※路線図・地図は略図です。※パンフレット掲載内容は2017年5月1日現在の情報です。※ご旅行に先立ち各施設の営業日や営業時間、料金等は、あらかじめご確認ください。※花の見頃は開花状況により異なります。※パンフレットに記載のイベント等は、変更・中止になる場合がございます。あらかじめご了承ください。

